

令和2年1月8日

三 田 市
市長 森 哲男 様

下青野区
区 長 [REDACTED]
兵庫県三田市下青野 [REDACTED]
[REDACTED]

要 望 書

下青野幼稚園後地管理及び樹木伐採について

厳寒の候、貴職におかれましては、益々ご清栄のことと存じます。

さて、標記のことにつきましては、下青野区といたしましては、幼稚園後地をお借りさせていただきゲートボール等に使用させていただいておりましたが、近年は使用しておらず草が生え荒れ地となりつつあります、それに加えて古い樹木の大木があり大きな枝が台風などにより折れていたりしていますし、又お寺えの参道の脇に立っているのと電線・TV線とも接触しておりますので大変危険と考えております。

近年、草刈りや電線などに接触している枝をはらったりしているものの毎年の事となると大変ですし、危険も伴います、参道に木が倒れても大変危険と考えております。

地域住民が安心して安全に生活できるよう樹木の伐採と跡地の管理をお願いいたしたく思います。

別紙 写真を添付いたします。

以上の事につきまして特段なるご配慮を賜りたく、要望いたします。

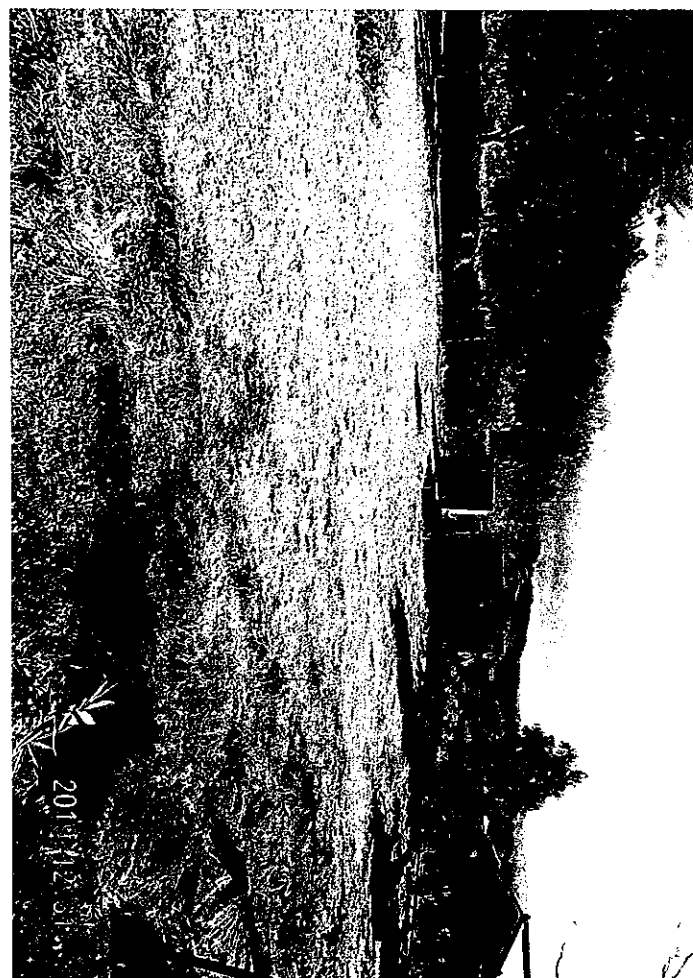
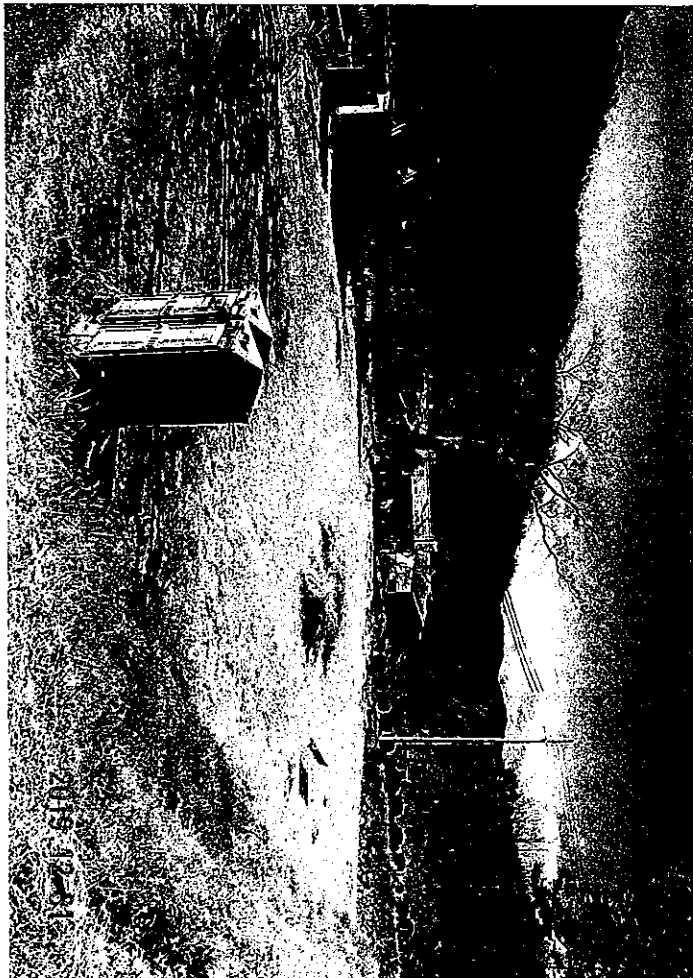
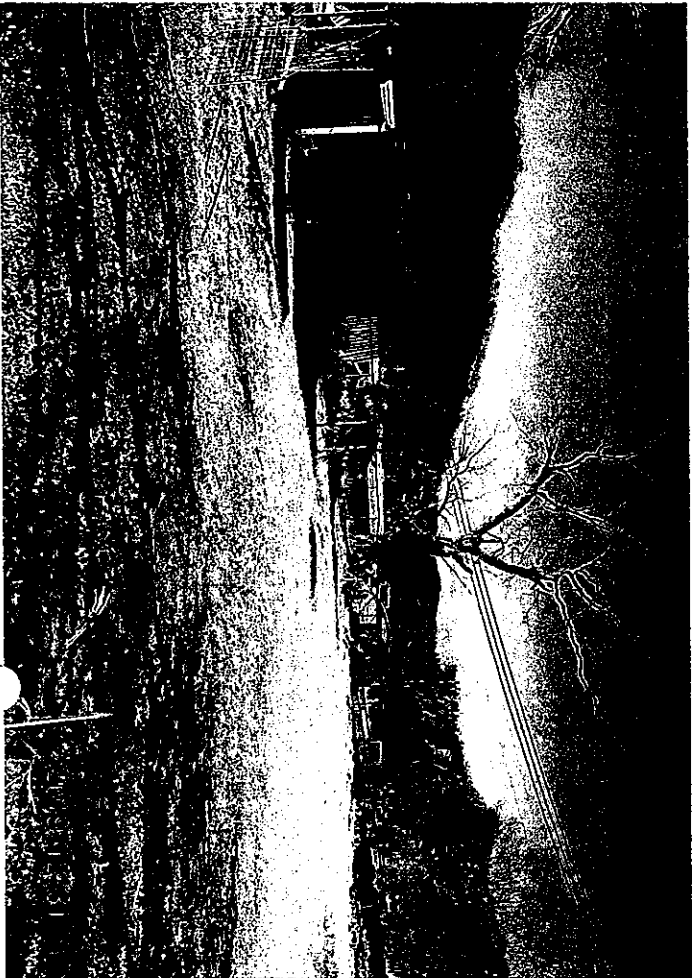

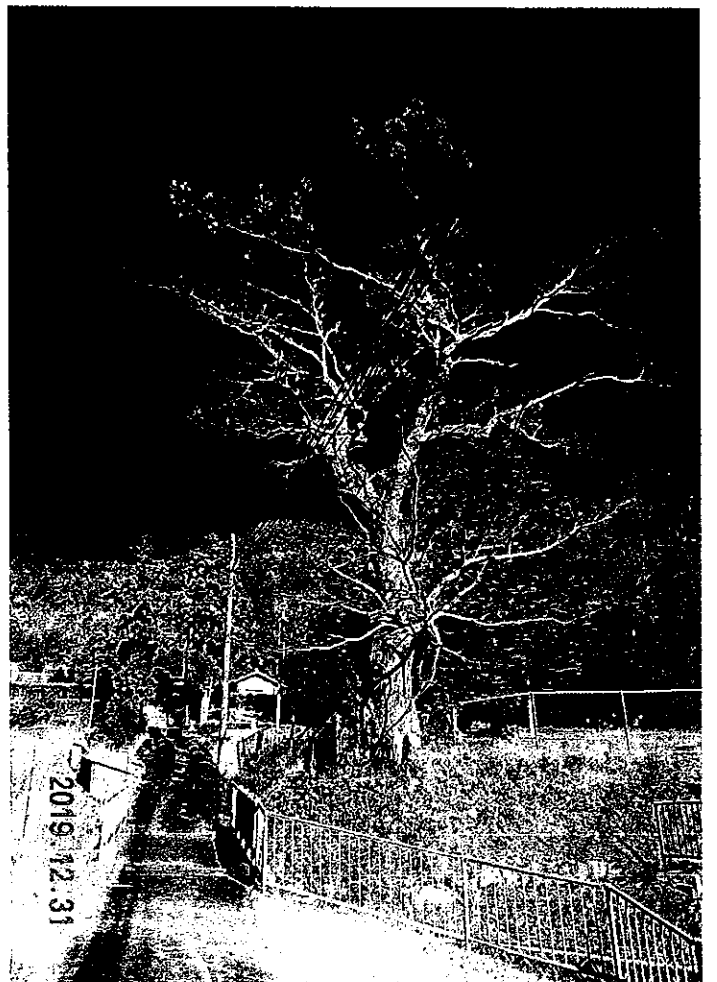
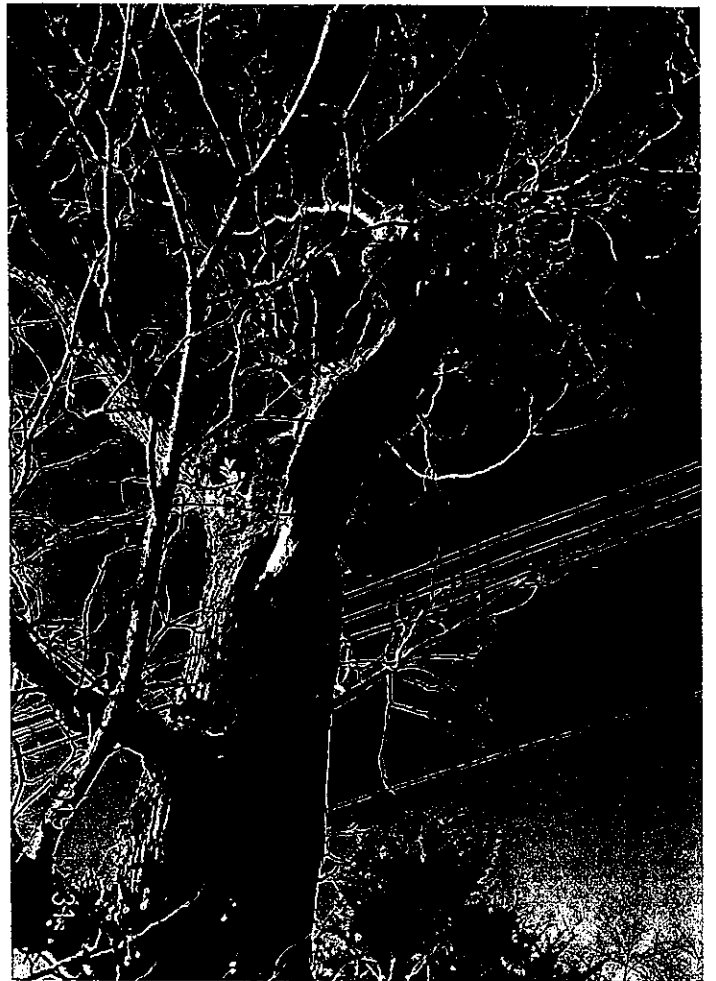

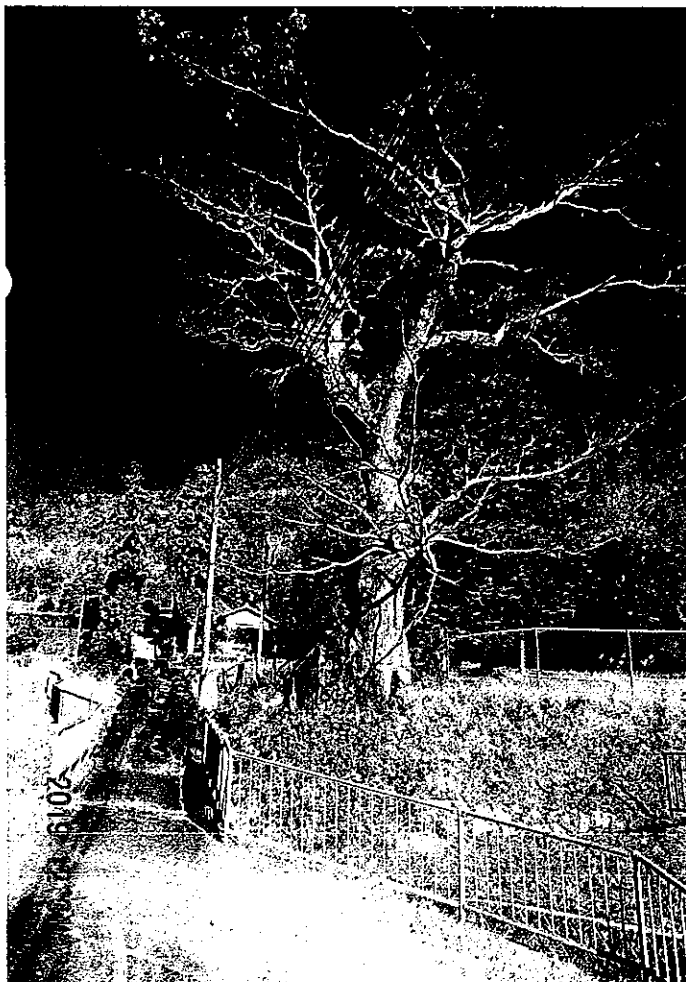
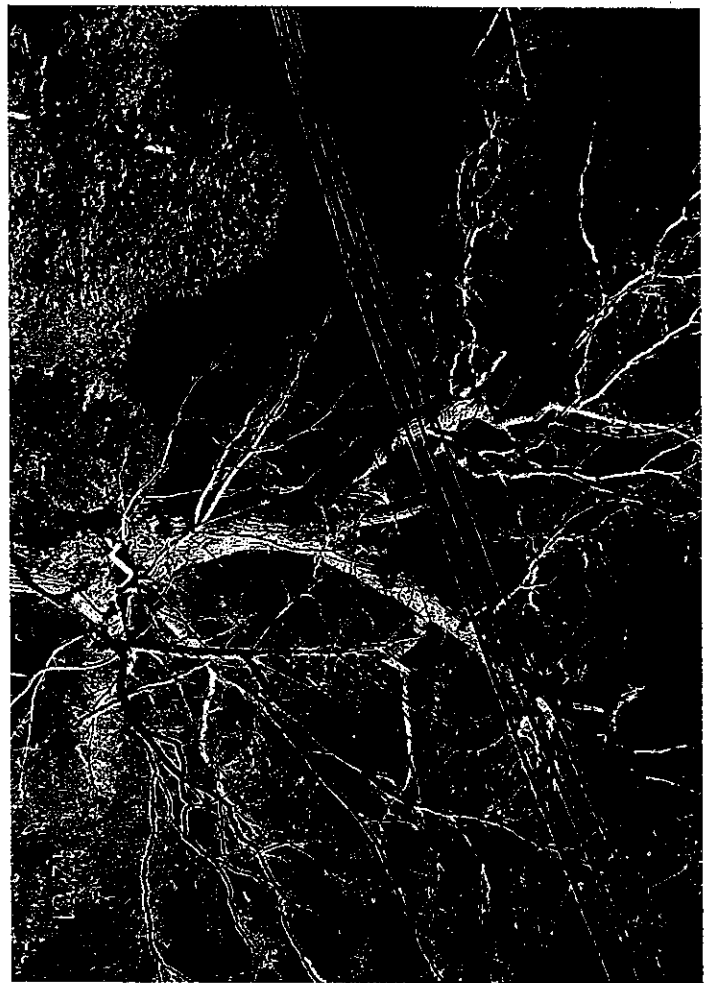
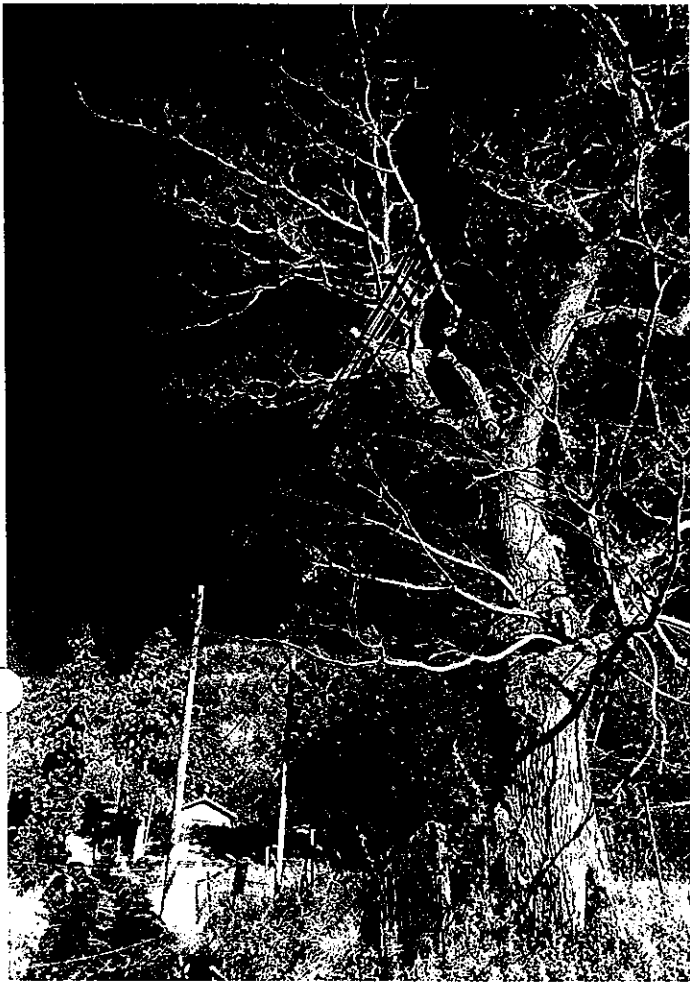

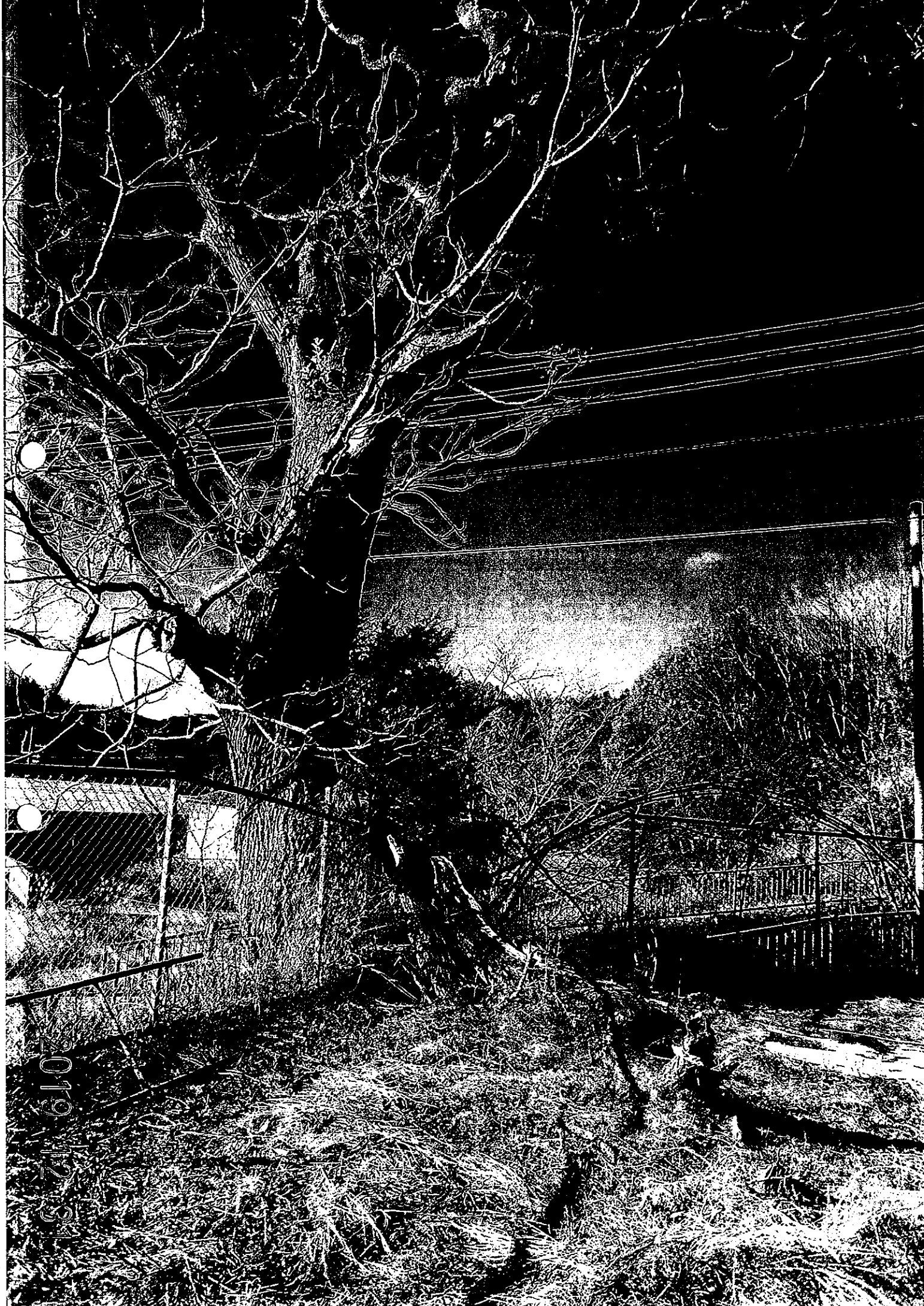

2019/12/25

