

令和4年度

三田市下水道事業会計決算書

三田市

目 次

令和4年度三田市下水道事業決算報告書	-----	1
令和4年度三田市下水道事業損益計算書	-----	5
令和4年度三田市下水道事業剰余金計算書	-----	6
令和4年度三田市下水道事業剰余金処分計算書(案)	-----	7
令和4年度三田市下水道事業貸借対照表	-----	9
附属書類		
令和4年度三田市下水道事業報告書	-----	1 2
1. 概 況	-----	1 2
2. 工 事	-----	1 4
3. 業 務	-----	1 5
4. 会 計	-----	1 7
5. その他	-----	1 8
令和4年度三田市下水道事業キャッシュ・フロー計算書	-----	1 9
令和4年度三田市下水道事業会計収益費用明細書	-----	2 0
令和4年度三田市下水道事業会計資本的収支明細書	-----	2 4
固定資産明細書	-----	2 6
企業債明細書	-----	2 8

令和4年度 三田市

(1) 収益的収入及び支出

収入

区 分	予 算		
	当 初 予 算 額	補 正 予 算 額	地方公営企業法第24条 第3項の規定による支 出額に係る財源充当額
第1款			
下水道事業収益	3,207,856,000	0	0
第1項 営業収益	1,727,015,000	0	0
第2項 営業外収益	1,480,840,000	0	0
第3項 特別利益	1,000	0	0

(注1) 営業収益の決算額は、損益計算書の決算額1,531,333,363円に仮受消費税及び地方消費税

(注2) 営業外収益の決算額は、損益計算書の決算額1,340,469,767円に仮受消費税及び地方消費税

(注3) 特別利益の決算額は、損益計算書の決算額2,473,880円に仮受消費税及び地方消費税26,316円を

支出

区 分	予 算				地方公営企業 法第24条第3項 の規定による 支 出 額
	当 初 予 算 額	補 正 予 算 額	予備費支出額	流用増減額	
第1款					
下水道事業費用	3,020,138,000	0	0	0	0
第1項 営業費用	2,760,168,000	0	0	0	0
第2項 営業外費用	253,020,000	0	0	0	0
第3項 特別損失	1,950,000	0	0	0	0
第4項 予備費	5,000,000	0	0	0	0

(注4) 営業費用の決算額は、損益計算書の決算額 2,505,244,884円に仮払消費税及び地方消費税

(注5) 営業外費用の決算額は、損益計算書の決算額 190,068,121円に納付消費税及び地方消費税
消費税及び地方消費税)を除いた額。

(注6) 特別損失の決算額は、損益計算書の決算額 376,922円に仮払消費税及び地方消費税 20,839円

下水道事業決算報告書

(単位:円)

額		決算額	予算額に比べ 決算額の増減	備考
合計				
	3,207,856,000	3,013,447,271	△ 194,408,729	(うち、仮受消費税及び地方消費税 139,170,366円)
	1,727,015,000	1,670,476,050	△ 56,538,950	(うち、仮受消費税及び地方消費税 139,142,687円)
	1,480,840,000	1,340,471,025	△ 140,368,975	(うち、仮受消費税及び地方消費税 1,363円)
	1,000	2,500,196	2,499,196	(うち、仮受消費税及び地方消費税 26,316円)

139,142,687円を加えた額。

1,363円を加え、納税計算上生ずる雑収益105円を除いた額。

加えた額。

(単位:円)

額			決算額	地方公営企業 法第26条第2 項の規定によ る繰越額	不用額	備考
小計	地方公営企業 法第26条第2 項の規定によ る繰越額	合計				
3,020,138,000	23,914,000	3,044,052,000	2,802,718,944	11,200,000	230,133,056	(うち、仮払消費 税及び地方消費 税 69,815,989円)
2,760,168,000	23,914,000	2,784,082,000	2,575,040,034	11,200,000	197,841,966	(うち、仮払消費 税及び地方消費 税 69,795,150円)
253,020,000	0	253,020,000	227,281,149	0	25,738,851	
1,950,000	0	1,950,000	397,761	0	1,552,239	(うち、仮払消費 税及び地方消費 税 20,839円)
5,000,000	0	5,000,000	0	0	5,000,000	

69,795,150円を加えた額。

67,861,100円を加え、納税計算上生ずる雑支出 30,648,072円(収益的収入の中の特定収入分仕入控除対象外

を加えた額。

(2) 資本的収入及び支出

収 入

区 分	予 算			地方公営企業法第26 条の規定による繰越 額に係る財源充当額
	当初予算額	補正予算額	小 計	
第1款				
資本的収入	899,279,000	0	899,279,000	165,019,000
第1項 企業債	745,700,000	0	745,700,000	101,800,000
第2項 国庫補助金	60,834,000	0	60,834,000	25,627,000
第3項 県補助金	25,207,000	0	25,207,000	37,592,000
第4項 受益者負担金	3,864,000	0	3,864,000	0
第5項 受益者建設分担金	655,000	0	655,000	0
第6項 雨水処理負担金	896,000	0	896,000	0
第7項 他会計補助金	58,723,000	0	58,723,000	0
第8項 貸付金返還金	3,400,000	0	3,400,000	0

支 出

区 分	予 算					地方公営企業法 第26条の規定に よる繰越額
	当初予算額	補 正 予算額	予備費 支出額	流 用 増減額	小 計	
第1款						
資本的支出	1,482,977,000	0	0	0	1,482,977,000	182,390,000
第1項 建設改良費	442,002,000	0	0	0	442,002,000	182,390,000
第2項 投資その他の資産	10,278,000	0	0	0	10,278,000	0
第3項 貸付金	4,400,000	0	0	0	4,400,000	0
第4項 企業債償還金	1,021,297,000	0	1,088,000	0	1,022,385,000	0
第5項 予備費	5,000,000	0	△ 1,088,000	0	3,912,000	0

資本的収入額が資本的支出額に対し不足する額 488,078,080円は、当年度分消費税及び地方消費税資本的

(単位:円)

額		決算額	予算額に比べ 決算額の増減	備考
継続費 繰越額に係る財 源充当額	合計			
0	1,064,298,000	926,873,155	△ 137,424,845	
0	847,500,000	627,500,000	△ 220,000,000	
0	86,461,000	40,707,150	△ 45,753,850	
0	62,799,000	43,141,450	△ 19,657,550	
0	3,864,000	4,907,160	1,043,160	
0	655,000	575,000	△ 80,000	
0	896,000	895,179	△ 821	
0	58,723,000	205,947,216	147,224,216	
0	3,400,000	3,200,000	△ 200,000	

(単位:円)

額		決算額	翌年度繰越額		不用額	備考
継続費 繰越額	合計		地方公営 企業法 第26条の 規定による 繰越額	継続費 繰越額 合計		
0	1,665,367,000	1,414,951,235	118,900,000	0	118,900,000	131,515,765 (うち、仮払消費税 及び地方消費税 32,141,244円)
0	624,392,000	382,267,298	118,900,000	0	118,900,000	123,224,702 (うち、仮払消費税 及び地方消費税 32,141,244円)
0	10,278,000	7,100,487	0	0	0	3,177,513
0	4,400,000	3,200,000	0	0	0	1,200,000
0	1,022,385,000	1,022,383,450	0	0	0	1,550
0	3,912,000	0	0	0	0	3,912,000

収支調整額 32,141,244円及び過年度分損益勘定留保資金 455,936,836円で補てんした。

令和4年度 三田市下水道事業損益計算書

(令和4年4月1日から令和5年3月31日まで)

(単位:円)

1 営業収益			
(1)下水道使用料	1,391,545,568		
(2)受益者維持管理分担金	5,425,000		
(3)雨水処理負担金	133,832,550		
(4)その他営業収益	<u>530,245</u>	1,531,333,363	
2 営業費用			
(1)管渠費	85,756,212		
(2)ポンプ場費	20,094,498		
(3)処理場費	106,220,565		
(4)水質管理費	2,215,000		
(5)流域下水道負担金	465,829,423		
(6)総係費	105,002,058		
(7)減価償却費	1,714,018,974		
(8)資産減耗費	5,490,627		
(9)その他営業費用	<u>617,527</u>	<u>2,505,244,884</u>	
営業損失			973,911,521
3 営業外収益			
(1)受取利息及び配当金	321		
(2)他会計補助金	252,630,930		
(3)長期前受金戻入	1,087,693,450		
(4)補助金	100,500		
(5)雑収益	<u>44,566</u>	1,340,469,767	
4 営業外費用			
(1)支払利息及び企業債取扱諸費	159,420,049		
(2)雑支出	<u>30,648,072</u>	<u>190,068,121</u>	<u>1,150,401,646</u>
経常利益			176,490,125
5 特別利益			
(1)過年度損益修正益	266,136		
(2)その他特別利益	<u>2,207,744</u>	2,473,880	
6 特別損失			
(1)過年度損益修正損	208,401		
(2)その他特別損失	<u>168,521</u>	<u>376,922</u>	<u>2,096,958</u>
当年度純利益			178,587,083
前年度繰越利益剰余金			0
その他未処分利益剰余金変動額			<u>0</u>
当年度未処分利益剰余金			<u><u>178,587,083</u></u>

令和4年度 三田市下水道事業剰余金計算書

(令和4年4月1日から令和5年3月31日)

(単位：円)

	剰 余 金										資 本 合 計	
	資 本 金		資 本 剰 余 金					利 益 剰 余 金				資 本 合 計
	受贈財産評価額	国庫補助金	県補助金	その他資本剰余金	資本剰余金合計	減償積立金	未処分利益剰余金	利益剰余金合計	資 本 合 計			
前年度末残高	44,355,535	170,782,125	103,275,009	345,619,744	664,032,413	0	284,007,212	284,007,212	4,878,941,269			
前年度処分額	0	0	0	0	0	284,007,212	△ 284,007,212	0	0			
議会の議決による処分額	0	0	0	0	0	284,007,212	△ 284,007,212	0	0			
資本金への組入									0			
減償積立金の積立									0			
処分後残高	44,355,535	170,782,125	103,275,009	345,619,744	664,032,413	284,007,212	(繰越利益剰余金) 0	284,007,212	4,878,941,269			
当年度変動額	188,834	0	0	3,277,076	3,277,076	0	178,587,083	178,587,083	182,052,993			
企業債の償還									0			
減償積立金からの組入									0			
受贈財産の受入									0			
補助金の受入									0			
補助金の返還									0			
他会計繰入金の受入				3,277,076	3,277,076				3,277,076			
受益者負担金の繰入									0			
受託工事収入									0			
その他	188,834								188,834			
当年度純利益 (△は当年度純損失)							178,587,083	178,587,083	178,587,083			
				348,896,820	667,309,489	284,007,212	(当年度未処分利益剰余金) 178,587,083	462,594,295	5,060,994,262			
当年度末残高	44,355,535	170,782,125	103,275,009	348,896,820	667,309,489	284,007,212	178,587,083	462,594,295	5,060,994,262			

令和4年度 三田市下水道事業剰余金処分計算書(案)

(単位:円)

	資本金	資本剰余金	未処分利益剰余金
当年度末残高	3,931,090,478	667,309,489	178,587,083
議会の議決による処分類	0	0	△ 178,587,083
資本金への組入	0	0	0
減債積立金の積立	0	0	△ 178,587,083
処分後残高	3,931,090,478	667,309,489	(繰越利益剰余金) 0

令和4年度 三田市下水道事業貸借対照表

(令和5年3月31日)

(単位:円)

資 産 の 部

1 固 定 資 産

(1) 有形固定資産

イ土地 859,505,658

ロ建物 736,857,512

減価償却累計額 △ 167,184,823 569,672,689

ハ構築物 52,444,556,312

減価償却累計額 △ 14,920,820,296 37,523,736,016

ニ機械及び装置 2,277,710,559

減価償却累計額 △ 1,478,121,189 799,589,370

ホ車両運搬具 6,190,432

減価償却累計額 △ 5,880,912 309,520

ヘ工具、器具及び備品 13,726,509

減価償却累計額 △ 7,456,483 6,270,026

ト建設仮勘定 281,301,168

有形固定資産合計 40,040,384,447

(2) 無形固定資産

イ施設利用権 2,388,413,341

ロソフトウェア 8,701,954

無形固定資産合計 2,397,115,295

(3) 投資その他の資産

イ基金 22,999,448

ロ出資金 3,616,200

ハ預託金 39,560

投資その他の資産合計 26,655,208

固定資産合計 42,464,154,950

2 流 動 資 産

(1) 現金・預金 1,158,702,846

(2) 未収金 195,981,435

貸倒引当金 △ 988,784 194,992,651

(3) 貯蔵品 5,610,134

(4) 前払金 17,300,000

(5) 未収収益 11

流動資産合計 1,376,605,642

資産合計 43,840,760,592

負 債 の 部

3	固定負債		
	(1) 企業債		
	イ建設改良企業債	<u>8,325,074,469</u>	
	企業債合計		8,325,074,469
	固定負債合計		8,325,074,469
4	流動負債		
	(1) 企業債		
	イ建設改良企業債	<u>990,656,242</u>	
	企業債合計		990,656,242
	(2) 未払金		182,246,987
	(3) 引当金		
	イ賞与等引当金	<u>11,248,000</u>	
	引当金合計		11,248,000
	(4) その他流動負債		<u>2,181,000</u>
	流動負債合計		1,186,332,229
5	繰延収益		
	長期前受金		39,637,755,406
	収益化累計額	<u>△ 10,369,395,774</u>	
	繰延収益合計		<u>29,268,359,632</u>
	負債合計		<u><u>38,779,766,330</u></u>

資 本 の 部

6	資本金		3,931,090,478
7	剰余金		
	(1) 資本剰余金		
	イ受贈財産評価額	44,355,535	
	ロその他資本剰余金	<u>622,953,954</u>	
	資本剰余金合計		667,309,489
	(2) 利益剰余金		
	イ減債積立金	284,007,212	
	ロ当年度未処分利益剰余金	<u>178,587,083</u>	
	利益剰余金合計		<u>462,594,295</u>
	剰余金合計		<u>1,129,903,784</u>
	資本合計		<u>5,060,994,262</u>
	負債資本合計		<u><u>43,840,760,592</u></u>

附 属 書 類

令和4年度 三田市下水道事業報告書

1. 概況

(1) 総括事項

本市下水道事業は、昭和53年度から公共下水道事業に着手し、昭和60年5月の供用開始以来、汚水の処理による生活環境の改善や河川等公共用水域の水質保全、雨水浸水防除に努めています。また、特定環境保全公共下水道事業、農業集落排水処理事業、コミュニティ・プラント事業にも着手し、地域の特性に合った方法で市内の生活環境改善のため下水道事業を進めてきました。

下水道事業を取り巻く現況は、近年、大型台風や局地的豪雨等に対する浸水対策、大規模地震に備えた地震対策、また施設の老朽化に伴う更新・長寿命化対策を進めていかなければならないなどの課題がある一方で、人口減少、水需要の変化、世界情勢の不安等による物価の高騰等、収支の見通しが不透明で非常に厳しくなっていくことが予測されます。

今年度は、遠方通報装置更新工事、中継ポンプ設備更新工事、災害時でも快適に利用できるマンホールトイレ整備などの事業を実施しました。また、令和3年10月に下水道使用料を改定したことから前年度よりさらに増収を図ることができました。今後もより一層の企業努力をし、衛生的で快適な生活環境の維持と経営の安定化を図っていきます。

ア. 業務実績

本年度の処理区域面積は、前年度と同じ2,887haでした。年間処理水量は、11,643,849 m^3 で前年度に比べ770,898 m^3 (6.21%)減少しました。水洗化戸数は44,104戸で前年度に比べ133戸(0.3%)増加しました。

イ. 建設改良事業

下水道事業では、減災事業としてマンホールトイレ整備、施設長寿命化事業として、管路老朽化調査、中継ポンプ設備更新などを実施しました。

また、流域下水道事業では、武庫川上流流域下水道事業建設負担金及び兵庫東流域下水汚泥処理事業建設負担金を負担しました。

ウ. 経理状況

収益的収支は、総収益2,874,277,010円に対し、総費用2,695,689,927円となりました。この結果、当年度純利益は、178,587,083円となりました。

資本的収支は、収入額926,873,155円に対し、支出額1,414,951,235円となりました。この結果、資本的収入額が資本的支出額に対し不足する額488,078,080円については、当年度消費税及び地方消費税資本的収支調整額、過年度損益勘定留保資金で補てんしました。

(2) 経営指標に関する事項

令和4年度決算における経営成績について、経営の健全性を示す経常収支比率は、前年比0.48ポイント増の106.55%となりました。また、使用料水準の妥当性を示す使用料回収率も前年比0.23ポイント増の112.38%となりました。事業に必要な費用を使用料収益で賄えている状況とされる100%を上回っています。有形固定資産減価償却率は、経年により増加していますが法定耐用年数を越えた管路延長はありません。また、企業債残高対事業規模比率の指標は、使用料収入に対する企業債残高の割合であり、企業債元金償還の進捗とともに減少しています。加えて、下水道使用料収入が増加したため比率はさらに低下しました。

<経営指標の推移>

	H30	R1	R2	R3	R4
経常収支比率	100.64%	99.48%	100.45%	106.07%	106.55%
使用料回収率	92.21%	98.19%	98.01%	112.15%	112.38%
有形固定資産減価償却率	18.95%	21.95%	24.76%	27.12%	29.88%
管路老朽化率	0.00%	0.00%	0.00%	0.00%	0.00%
企業債残高対事業規模比率	396.57%	370.91%	353.45%	329.89%	271.57%

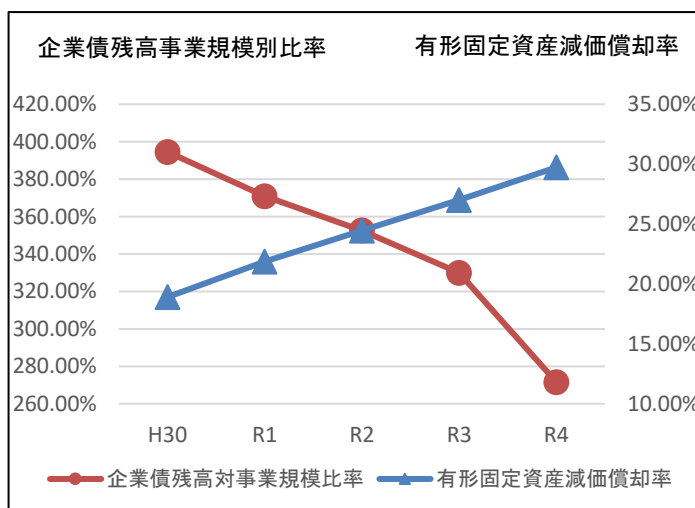
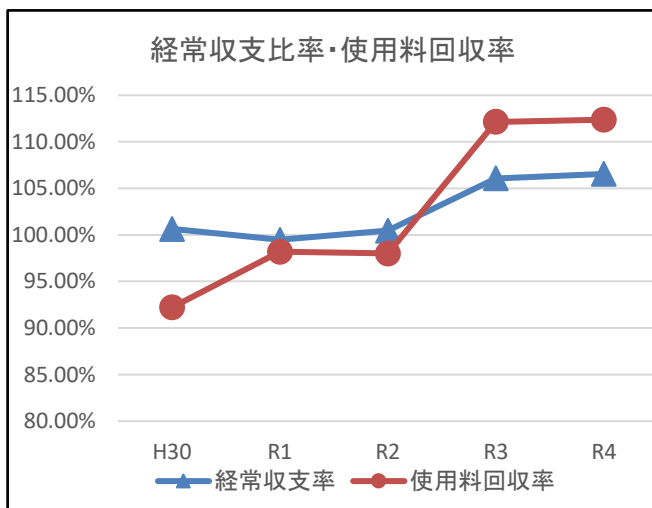

(3) 議会の議決事項

議 決 等 年 月 日	議 案 等 番 号	件 名
令和4年10月24日	認 定 第 9 号	令和3年度三田市下水道事業会計決算認定について
令和4年10月24日	議 案 第 62 号	令和3年度三田市下水道事業会計未処分利益剰余金の処分について
令和5年3月28日	議 案 第 13 号	令和5年度三田市下水道事業会計予算

(4) 行政官庁認可事項

申請年月日	申請先	件 名	認可年月日	備 考
令和4年7月26日	兵庫県知事	令和4年度下水道事業起債協議申請	令和4年9月30日	(同意)

(5) 職員に関する事項

事 務 職 員	技 術 職 員	その他職員	計
6人	6人	0人	12人

2. 工 事

(1) 建設改良工事の概況 (1件100万円以上)

(単位:円)

工 事 名	本 年 度 施 工 内 容	本年度工事費	着 工 年 月 日	竣 工 年 月 日
中継ポンプ電気機械設備整備工事	マンホールポンプ設置工 φ50 2台	12,536,700	令和4年5月26日	令和5年3月10日
下水道管整備工事(南が丘)	圧送管布設工 φ75 L=40.1 マンホール工 N=1か所 付帯工 一式	12,569,700	令和4年5月24日	令和4年10月20日
志手原P-6中継ポンプ水位計取替工事	水位計取替工 1台	1,342,000	令和4年9月12日	令和4年10月14日
中継ポンプ電気機械設備更新工事(その2)	ポンプ設備更新工 一式 公共 6台 特環 4台	44,979,000	令和4年1月20日	令和4年12月28日
つつじが丘ポンプ場揚水中攪拌機取替工事	水中攪拌機取替工 一式	1,243,000	令和4年11月30日	令和5年1月13日
汚水マンホール緊急改築工事	マンホール改築工 一式	5,300,900	令和4年11月29日	令和5年3月31日
本庄P-8中継ポンプ水位計取替工事	水位計取替工 1台	1,536,700	令和4年12月2日	令和4年12月28日
有馬富士浄化センター1系第2脱窒槽攪拌機取替工事	攪拌機取替工 一式	1,678,600	令和5年1月13日	令和5年2月22日
三田地区その1 遠方通報装置更新工事	遠方監視装置更新 N=10か所 非常通報装置更新 N=133か所	89,793,000	令和4年11月5日	令和5年3月1日

(2) 保存工事の概況 (1件100万円以上)

(単位:円)

工 事 名	本 年 度 施 工 内 容	本年度工事費	着 工 年 月 日	竣 工 年 月 日
市道あかしあ台4-111号線マンホール蓋高さ調整工事	高さ調整工 4か所 汚水φ600 1か所 雨水φ600 3か所	1,511,400	令和4年2月22日	令和4年5月31日
マンホール蓋修繕工事	マンホール工 N=3か所	1,086,800	令和4年6月20日	令和4年6月30日
市道北摂中央2号線マンホール高さ調整工事	高さ調整工 6か所 汚水φ600 1か所 雨水φ600 5か所	2,322,100	令和4年7月19日	令和4年11月15日
マンホールポンプ水位計修繕工事	水位計修繕工 11か所 公共 1か所 特環 4か所 農集 5か所 コンプラ 1か所	2,370,500	令和4年9月9日	令和4年11月25日
市道下相野広野線マンホール蓋高さ調整工事	高さ調整工 N=23か所	2,879,800	令和3年12月14日	令和5年3月27日
市道三輪川除武庫川線他1路線マンホール蓋高さ調整工事	高さ調整工 N=3か所 雨水φ600 3か所	1,226,500	令和5年1月13日	令和5年3月23日
人孔内修繕工事	人孔修繕工 φ250	1,430,000	令和5年3月22日	令和5年3月31日
つつじが丘ポンプ場活性炭吸着塔修繕工事	機械設備据付工 一式	1,408,000	令和4年11月30日	令和5年3月17日
砂ろ過器揚砂管補修及びろ過砂補充工事	揚砂管補修工 一式 ろ過砂補充 6,600ℓ	1,452,000	令和4年7月21日	令和4年8月15日
自動微細目スクリーン分解整備工事	分解整備工 一式	1,947,000	令和4年7月21日	令和4年8月12日
浄化センター電気設備修繕工事	高圧負荷開閉器 PAS LBS 交換 一式	3,047,000	令和4年9月8日	令和5年3月17日

3. 業 務

(1) 業 務 量

事 項		単 位	令 和 3 年 度	令 和 4 年 度	比 較
処 理 区 域 面 積		ha	2,887	2,887	0
年 度 末 水 洗 化 戸 数		戸	43,971	44,104	133
汚 水 処 理 量	年 間	m ³	12,414,747	11,643,849	△ 770,898
	1 日 平 均	m ³	34,013	31,901	△ 2,112
有 収 水 量	年 間	m ³	11,084,829	10,836,304	△ 248,525
	1 日 平 均	m ³	30,369	29,689	△ 680
日 最 大 処 理 量		m ³	4,255	3,193	△ 1,062
有 収 率		%	89.3	93.1	3.8

(注)日最大処理量は、市営浄化センターのみ。

◎使用料単価

$$\frac{\text{使用料 } 1,391,545,568 \text{ 円}}{\text{有収水量 } 10,836,304 \text{ m}^3} = 128\text{円}42\text{銭}$$

◎汚水処理原価

$$\frac{\text{汚水処理費 } 1,238,210,097 \text{ 円}}{\text{有収水量 } 10,836,304 \text{ m}^3} = 114\text{円}26\text{銭}$$

(2) 事業収入及び事業費に関する事項

収 益			費 用		
科 目	金 額 (円)	構成比 (%)	科 目	金 額 (円)	構成比 (%)
下水道事業収益	2,874,277,010	100.000	下水道事業費用	2,695,689,927	100.000
営業収益	1,531,333,363	53.277	営業費用	2,505,244,884	92.935
下水道使用料	1,391,545,568	48.414	管 渠 費	85,756,212	3.181
受益者維持 管理分担金	5,425,000	0.189	ポンプ場費	20,094,498	0.745
雨水処理負担金	133,832,550	4.656	処 理 場 費	106,220,565	3.940
その他営業収益	530,245	0.018	水 質 管 理 費	2,215,000	0.082
			流域下水道負担金	465,829,423	17.281
			総 係 費	105,002,058	3.895
			減 価 償 却 費	1,714,018,974	63.584
			資 産 減 耗 費	5,490,627	0.204
			その他営業費用	617,527	0.023
営業外収益	1,340,469,767	46.637	営業外費用	190,068,121	7.051
受取利息及び配当金	321	—	支 払 利 息 及 び 企 業 債 取 扱 諸 費	159,420,049	5.914
他会計補助金	252,630,930	8.789	雑 支 出	30,648,072	1.137
長期前受金戻入	1,087,693,450	37.842			
補 助 金	100,500	0.003			
雑 収 益	44,566	0.002			
特 別 利 益	2,473,880	0.086	特 別 損 失	376,922	0.014
過年度損益修正益	266,136	0.009	過年度損益修正損	208,401	0.008
その他特別利益	2,207,744	0.077	その他特別損失	168,521	0.006
収 益 合 計	2,874,277,010	100.000	費 用 合 計	2,695,689,927	100.000

(注) 構成比率は表示単位未満を四捨五入したため、合計と内訳の計が一致しない場合がある。

4. 会 計

(1) 企 業 債

前 年 度 末 残 高	9,710,614,161 円
本 年 度 借 入 額	627,500,000 円
本 年 度 償 還 額	1,022,383,450 円
本 年 度 末 残 高	9,315,730,711 円

(2) 企 業 債 前 借 (一 時 借 入 金)

借 入 額	0 円
借 替 額 (本 借 入)	0 円
本 年 度 末 残 高	0 円

(3) 一 時 借 入 金 (企 業 債 前 借 入 分 除 く)

前 年 度 末 残 高	0 円
本 年 度 借 入 額	0 円
本 年 度 返 済 額	0 円
本 年 度 末 残 高	0 円

5. その他

他会計補助金等の使途について

1 収益的収入

(1) 営業収入

受益者維持管理分担金5,425,000円については、企業債利息及び減価償却費に5,425,000円（特定収入以外）を充当しました。

雨水処理負担金133,832,550円については、維持管理費（課税仕入れ）に20,860,096円（特定収入）を、雨水タンク補助金に100,500円（特定収入以外）を、企業債利息及び減価償却費に112,871,954円（特定収入以外）を充当しました。

その他営業収益－雑収益47,850円については、維持管理費（課税仕入れ）に47,850円（特定収入）を充当しました。

(2) 営業外収入

国庫補助金100,500円については、雨水タンク補助金に100,500円（特定収入以外）を充当しました。

他会計補助金252,630,930円については、職員給与費のうち通勤手当及び維持管理費（課税仕入れ）に20,617,681円（特定収入）を、職員給与費（通勤手当を除く）、児童手当、企業債利息及び減価償却費に232,013,249円（特定収入以外）を充当しました。

2 資本的収入

国庫補助金及び県補助金83,848,600円については、工事請負費及び委託料（課税仕入れ）に83,848,600円（特定収入）を充当しました。

受益者負担金4,907,160円については、職員給与費のうち通勤手当、工事請負費及び委託料（課税仕入れ）に3,938,058円（特定収入）を、職員給与費（通勤手当を除く）に969,102円（特定収入以外）を充当しました。

受益者建設分担金575,000円については、工事請負費（課税仕入れ）に575,000円（特定収入）を充当しました。

雨水処理負担金895,179円については、用地購入企業債償還金に895,179円（特定収入以外）を充当しました。

他会計補助金205,947,216円については、企業債償還金（課税仕入れの財源として発行した下水道事業債の償還元金）に203,565,319円（特定収入）を、用地購入企業債償還金に2,381,897円（特定収入以外）を充当しました。

令和4年度 三田市下水道事業キャッシュ・フロー計算書

(令和4年4月1日から令和5年3月31日まで)

(単位：円)

1	業務活動によるキャッシュ・フロー	
	当年度純利益	178,587,083
	減価償却費	1,714,018,974
	引当金の増減額(△は減少)	1,813,228
	長期前受金戻入額	△ 1,087,693,450
	資産減耗費	5,490,627
	受取利息及び受取配当金	△ 321
	支払利息	159,420,049
	未収金の増減額(△は増加)	△ 16,253,560
	未払金の増減額(△は減少)	87,027,425
	前払金の増減額(△は減少)	△ 17,300,000
	たな卸資産の増減額(△は増加)	△ 244,420
	その他流動資産の増減額(△は増加)	△ 4
	その他流動負債の増減額(△は減少)	1,250,000
	未処分利益剰余金変動額計上における特別損失	168,521
	小計	1,026,284,152
	利息及び配当金の受取額	321
	利息の支払額	△ 159,420,049
	業務活動によるキャッシュ・フロー	866,864,424
2	投資活動によるキャッシュ・フロー	
	有形固定資産の取得による支出	△ 261,534,324
	無形固定資産の取得による支出	△ 86,351,730
	国庫補助金等による収入	83,848,600
	一般会計又は他の特別会計からの繰入金による収入	206,842,395
	受益者負担金等による収入	5,482,160
	基金の取崩による収入	0
	基金の積立による支出	△ 7,100,487
	短期預託金の償還による収入	3,200,000
	短期預託金の預入による支出	△ 3,200,000
	投資活動によるキャッシュ・フロー	△ 58,813,386
3	財務活動によるキャッシュ・フロー	
	建設改良費等の財源に充てるための企業債による収入	627,500,000
	建設改良費等の財源に充てるための企業債の償還による支出	△ 1,022,383,450
	財務活動によるキャッシュ・フロー	△ 394,883,450
	資金増加額(又は減少額)	413,167,588
	資金期首残高	745,535,258
	資金期末残高	1,158,702,846

令和4年度 三田市下水道事業会計収益費用明細書

収 益

(単位:円)

款	項	目	節	当年度決算額	前年度決算額	比 較	備 考
下水道事業収益				2,874,277,010	2,805,264,626	69,012,384	
営業収益				1,531,333,363	1,318,337,381	212,995,982	
下水道使用料				1,391,545,568	1,172,670,394	218,875,174	
下水道使用料				1,391,545,568	1,172,670,394	218,875,174	下水道使用料、生活排水処理施設使用料
受益者維持管理分担金				5,425,000	7,750,000	△ 2,325,000	
受益者維持管理分担金				5,425,000	7,750,000	△ 2,325,000	維持管理に係る受益者分担金
雨水処理負担金				133,832,550	137,126,457	△ 3,293,907	
雨水処理負担金				133,832,550	137,126,457	△ 3,293,907	一般会計負担金
その他営業収益				530,245	790,530	△ 260,285	
手数料				482,320	677,050	△ 194,730	督促手数料、指定工事店指定手数料等
雑収益				47,925	113,480	△ 65,555	職員成人病検診助成金等
営業外収益				1,340,469,767	1,486,544,541	△ 146,074,774	
受取利息及び配当金				321	174	147	
基金利息				321	174	147	基金受取利息
他会計補助金				252,630,930	403,031,623	△ 150,400,693	
他会計補助金				252,630,930	403,031,623	△ 150,400,693	一般会計補助金
長期前受金戻入				1,087,693,450	1,083,275,183	4,418,267	
有形固定資産長期前受金戻入				1,044,260,368	1,039,842,101	4,418,267	当年度減価償却費に対する長期前受金戻入
無形固定資産長期前受金戻入				43,433,082	43,433,082	0	
補助金				100,500	163,000	△ 62,500	
国庫補助金				100,500	163,000	△ 62,500	雨水貯留タンク設置に係る社会資本整備総合交付金
雑収益				44,566	74,561	△ 29,995	
占用料				18,756	18,756	0	下水道用地占用料
その他雑収益				25,810	55,805	△ 29,995	公務災害負担金、消費税申告計算に係る端数等
特別利益				2,473,880	382,704	2,091,176	
過年度損益修正益				266,136	206,790	59,346	
過年度損益修正益				266,136	206,790	59,346	過年度流域負担金清算金
その他特別利益				2,207,744	175,914	2,031,830	
その他特別利益				2,207,744	175,914	2,031,830	賞与等引当金収益化
収益合計				2,874,277,010	2,805,264,626	69,012,384	

費用

(単位:円)

款	項	目	節	当年度決算額	前年度決算額	比較	備考
下水道事業費用				2,695,689,927	2,647,205,558	48,484,369	
営業費用				2,505,244,884	2,445,508,072	59,736,812	
管渠費				85,756,212	82,497,003	3,259,209	
給料				4,508,163	4,340,714	167,449	予算額 4,407,000円 職員1人
手当				2,560,185	2,889,342	△ 329,157	予算額 3,616,000円
賞与等引当金額 繰入				789,000	784,000	5,000	予算額 789,000円
法定福利費				1,557,215	1,514,108	43,107	予算額 1,490,000円
備用品費				9,509	164,392	△ 154,883	維持管理用消耗品代
燃料費				85,198	92,723	△ 7,525	ガソリン代
光熱水費				1,682,881	1,639,023	43,858	電気代
通信運搬費				3,014,723	3,788,472	△ 773,749	遠方監視装置電話代
委託料				34,866,050	26,173,000	8,693,050	維持管理業務等委託料
手数料				77,600	111,400	△ 33,800	公用車法定点検手数料等
賃借料				1,897,500	1,866,000	31,500	下水道管理設土地賃借料、クラウド監視システム使用料
修繕費				22,278,300	25,169,605	△ 2,891,305	管渠・人孔蓋修繕費
動力費				11,720,832	11,320,208	400,624	マンホールポンプ動力電気代
補償金				0	2,110,920	△ 2,110,920	(前年)ジャイロ測定調査
材料費				287,226	86,800	200,426	マンホール蓋、部品材料代等
負担金				9,000	9,000	0	福利厚生負担金
保険料				396,430	405,896	△ 9,466	下水道賠償責任保険料、自動車損害共済保険料
公課費				16,400	31,400	△ 15,000	自動車重量税
ポンプ場費				20,094,498	14,711,832	5,382,666	
備用品費				0	9,400	△ 9,400	(前年)維持管理用消耗品
光熱水費				38,040	29,215	8,825	水道代
委託料				12,279,000	9,973,000	2,306,000	維持管理業務委託料
修繕費				1,280,000	0	1,280,000	ポンプ場維持修繕費
動力費				6,471,456	4,694,695	1,776,761	ポンプ場動力電気代
保険料				26,002	5,522	20,480	下水道賠償責任保険料、建物損害共済保険料
処理場費				106,220,565	82,428,969	23,791,596	
給料				8,967,618	4,477,424	4,490,194	予算額 9,122,000円 職員2人
手当				5,661,418	2,311,287	3,350,131	予算額 5,563,000円
賞与等引当金額 繰入				1,595,000	732,000	863,000	予算額 1,595,000円

(単位:円)

款	項	目	節	当年度決算額	前年度決算額	比 較	備 考
			法定福利費	3,030,987	1,424,047	1,606,940	予算額 2,947,000円
			備 消 品 費	21,054	29,613	△ 8,559	維持管理用消耗品代、備品代
			燃 料 費	347,706	309,049	38,657	ガソリン代
			光 熱 水 費	374,526	373,514	1,012	電気代・水道代
			通 信 運 搬 費	560,475	558,923	1,552	遠方監視装置電話代
			委 託 料	41,565,961	37,784,900	3,781,061	維持管理業務等委託料
			手 数 料	269,142	453,723	△ 184,581	浄化槽法定検査手数料等
			修 繕 費	8,236,480	6,335,220	1,901,260	処理場維持修繕費
			動 力 費	32,630,418	24,828,784	7,801,634	処理場動力電気代
			薬 品 費	2,524,610	2,497,313	27,297	処理場用薬品費
			材 料 費	223,910	109,528	114,382	部品、材料代等
			負 担 金	18,000	9,000	9,000	福利厚生負担金
			保 險 料	180,960	182,344	△ 1,384	下水道賠償責任保険料、建物・自動車損害共済保険料
			公 課 費	12,300	12,300	0	自動車重量税
			水質管理費	2,215,000	1,866,000	349,000	
			委 託 料	2,215,000	1,866,000	349,000	水質検査委託料
			流域下水道負担金	465,829,423	426,959,935	38,869,488	
			負 担 金	465,829,423	426,959,935	38,869,488	武庫川上流流域下水道維持管理負担金
			総 係 費	105,002,058	114,590,952	△ 9,588,894	
			給 料	21,121,296	27,885,715	△ 6,764,419	予算額 33,177,000円 職員8人
			手 当	13,693,858	15,648,780	△ 1,954,922	予算額 22,954,000円
			賞 与 等 引 当 金 繰 入 額	5,771,000	5,911,000	△ 140,000	予算額 5,771,000円
			報 酬	2,963,777	2,464,854	498,923	予算額 3,515,000円
			法 定 福 利 費	15,082,110	17,667,259	△ 2,585,149	予算額 21,728,000円
			旅 費	369,145	173,716	195,429	職員出張旅費 会計年度職員通勤手当
			被 服 費	0	64,800	△ 64,800	職員作業服代
			備 消 品 費	708,342	762,596	△ 54,254	事務用消耗品代、備品代
			光 熱 水 費	495,090	419,710	75,380	庁舎電気代・水道代
			印 刷 製 本 費	64,500	45,860	18,640	決算書・各種届出書等印刷代
			通 信 運 搬 費	34,956	79,038	△ 44,082	郵便代
			委 託 料	39,458,270	39,053,393	404,877	下水道使用料徴収委託料等
			手 数 料	653,531	1,214	652,317	指定金融機関手数料等
			賃 借 料	2,480,727	2,504,936	△ 24,209	庁舎賃借料、財務会計システム使用料等

(単位:円)

款	項	目	節	当年度決算額	前年度決算額	比 較	備 考
			負 担 金	992,086	801,886	190,200	広報誌作成費用負担、研修等出席者負担金
			会 費 負 担 金	572,370	656,560	△ 84,190	日本下水道協会等負担金
			補 助 金	201,000	326,000	△ 125,000	雨水貯留タンク設置補助金、汚水ポンプ等設置補助金
			貸 倒 引 当 金 繰 入 額	340,000	123,635	216,365	使用料、受益者分担金等に係る貸倒引当金繰入額
			減価償却費	1,714,018,974	1,709,689,050	4,329,924	
			有 形 固 定 資 産 減 価 償 却 費	1,605,158,563	1,601,980,175	3,178,388	償却資産に係る減価償却費
			無 形 固 定 資 産 減 価 償 却 費	108,860,411	107,708,875	1,151,536	
			資産減耗費	5,490,627	9,229,000	△ 3,738,373	
			固定資産除却費	5,490,627	9,229,000	△ 3,738,373	固定資産の除却費
			その他営業費用	617,527	3,535,331	△ 2,917,804	
			その他営業費用	617,527	3,535,331	△ 2,917,804	過年度漏水減免による還付金
			営業外費用	190,068,121	198,865,047	△ 8,796,926	
			支払利息及び企業債取扱諸費	159,420,049	180,264,746	△ 20,844,697	
			企業債利息	159,420,049	180,264,692	△ 20,844,643	企業債償還利息
			一時借入金利息	0	54	△ 54	(前年)一時借入金利息
			雑 支 出	30,648,072	18,600,301	12,047,771	
			雑 支 出	30,648,072	18,600,301	12,047,771	特定収入控除対象外仮払消費税
			特別損失	376,922	2,832,439	△ 2,455,517	
			過年度損益修正損	208,401	708,946	△ 500,545	
			過 年 度 損 益 修 正 損	208,401	708,946	△ 500,545	過年度下水道使用料減免調定損
			その他特別損失	168,521	2,123,493	△ 1,954,972	
			その他特別損失	168,521	2,123,493	△ 1,954,972	未処分利益剰余金変動額計上に伴う費用化
			予 備 費	0	0	0	
			予 備 費	0	0	0	
			予 備 費	0	0	0	
			費 用 合 計	2,695,689,927	2,647,205,558	48,484,369	

令和4年度 三田市下水道事業会計資本的収支明細書

収 入

(単位:円)

款	項	目	節	当年度決算額	前年度決算額	比 較	備 考
資本的収入				926,873,155	960,168,310	△ 33,295,155	
企業債				627,500,000	779,300,000	△ 151,800,000	
企業債				627,500,000	779,300,000	△ 151,800,000	
企業債				627,500,000	779,300,000	△ 151,800,000	下水道事業債
国庫補助金				40,707,150	46,457,950	△ 5,750,800	
国庫補助金				40,707,150	46,457,950	△ 5,750,800	
国庫補助金				40,707,150	46,457,950	△ 5,750,800	防災・社会資本整備交付金
県補助金				43,141,450	2,116,400	41,025,050	
県補助金				43,141,450	2,116,400	41,025,050	
県補助金				43,141,450	2,116,400	41,025,050	農山漁村地域整備交付金
受益者負担金				4,907,160	10,109,040	△ 5,201,880	
受益者負担金				4,907,160	10,109,040	△ 5,201,880	
受益者負担金				4,907,160	10,109,040	△ 5,201,880	下水道の整備に係る受益者負担金
受益者建設分担金				575,000	550,000	25,000	
受益者建設分担金				575,000	550,000	25,000	
受益者建設分担金				575,000	550,000	25,000	下水道の整備に係る受益者分担金
雨水処理負担金				895,179	1,950,735	△ 1,055,556	
雨水処理負担金				895,179	1,950,735	△ 1,055,556	
雨水処理負担金				895,179	1,950,735	△ 1,055,556	一般会計負担金
他会計補助金				205,947,216	66,484,185	139,463,031	
他会計補助金				205,947,216	66,484,185	139,463,031	
他会計補助金				205,947,216	66,484,185	139,463,031	一般会計補助金
基金繰入金				0	50,000,000	△ 50,000,000	
基金繰入金				0	50,000,000	△ 50,000,000	
基金繰入金				0	50,000,000	△ 50,000,000	(前年)基金繰入金
貸付金返還金				3,200,000	3,200,000	0	
貸付金元金返還金				3,200,000	3,200,000	0	
貸付金元金返還金				3,200,000	3,200,000	0	制度融資資金預託金返還金
収入合計				926,873,155	960,168,310	△ 33,295,155	

支 出

(単位:円)

款	項	目	節	当年度決算額	前年度決算額	比 較	備 考
資本的支出				1,382,809,991	1,456,290,308	△ 73,480,317	
建設改良費				350,126,054	421,901,759	△ 71,775,705	
下水道事業費				263,858,941	360,794,938	△ 96,935,997	
給 料				12,130,668	12,281,654	△ 150,986	予算額 17,237,000円 職員4人
手 当				9,588,263	7,130,510	2,457,753	予算額 17,045,000円
賞 与 等 引 当 金 繰 入 額				3,093,000	2,240,000	853,000	予算額 3,093,000円
法 定 福 利 費				4,419,634	4,073,505	346,129	予算額 6,353,000円
旅 費				0	6,111	△ 6,111	出張旅費
備 消 品 費				134,229	196,190	△ 61,961	建設改良事業用消耗品代
燃 料 費				21,647	3,767	17,880	ガソリン代
委 託 料				72,491,000	21,142,000	51,349,000	管渠老朽化詳細調査業務等
工 事 請 負 費				161,980,500	313,721,201	△ 151,740,701	遠方通報装置更新工事等
流域下水道事業費				84,667,113	60,121,821	24,545,292	
負 担 金				84,667,113	60,121,821	24,545,292	流域下水道事業建設負担金
固定資産購入費				1,600,000	985,000	615,000	
工 具 、 器 具 及 び 備 品 購 入 費				1,600,000	985,000	615,000	マンホールトイレ一式
投資その他の資産				7,100,487	7,328,000	△ 227,513	
基 金				7,100,487	7,328,000	△ 227,513	
基 金				7,100,487	7,328,000	△ 227,513	基金積立金
貸付金				3,200,000	3,200,000	0	
制度融資貸付金				3,200,000	3,200,000	0	
制度融資貸付金				3,200,000	3,200,000	0	水洗便所等改造資金預託金
企業債償還金				1,022,383,450	1,023,860,549	△ 1,477,099	
企業債償還金				1,022,383,450	1,023,860,549	△ 1,477,099	
元 金 償 還 金				1,022,383,450	1,023,860,549	△ 1,477,099	企業債償還元金
予備費				0	0	0	
予備費				0	0	0	
予 備 費				0	0	0	
支 出 合 計				1,382,809,991	1,456,290,308	△ 73,480,317	

固 定 資 産 明 細 書

(1) 有形固定資産明細書

(単位：円)

資産の種類	年度当初現在高	当年度増加額	当年度減少額	年度末現在高	減価償却額		累計額	年度末償却未済高	備考
					当年度増加額	当年度減少額			
土地	790,560,858	68,944,800	0	859,505,658	0	0	0	859,505,658	
建物	1,347,481,334		610,623,822	736,857,512	18,015,461	0	167,184,823	569,672,689	
構築物	52,062,219,319	382,714,318	377,325	52,444,556,312	1,520,601,937	95,040	14,920,820,296	37,523,736,016	
機械及び装置	1,836,542,865	459,248,310	18,080,616	2,277,710,559	64,886,715	12,872,274	1,478,121,189	799,589,370	
車両運搬具	6,190,432	0	0	6,190,432	0	0	5,880,912	309,520	
工具器具及び備品	12,126,509	1,600,000	0	13,726,509	1,654,450	0	7,456,483	6,270,026	
小計	56,055,121,317	912,507,428	629,081,763	56,338,546,982	1,605,158,563	12,967,314	16,579,463,703	39,759,083,279	
建設仮勘定	245,227,603	369,926,216	333,852,651	281,301,168	0	0	0	281,301,168	
合計	56,300,348,920	1,282,433,644	962,934,414	56,619,848,150	1,605,158,563	12,967,314	16,579,463,703	40,040,384,447	

(2) 無形固定資産明細書

(単位：円)

	年度当初現在高	当年度増加額	当年度減少額	年度末減価償却高	年度末現在高	備考
施設利用権	2,406,890,660	84,667,113	0	103,144,432	2,388,413,341	
ソフトウェア	12,733,316	1,684,617	0	5,715,979	8,701,954	
合計	2,419,623,976	86,351,730	0	108,860,411	2,397,115,295	

(3) 投資資産明細書

(単位:円)

資産の種類	年度当初現在高	当年度増加額	当年度減少額	年度末現在高	備考
基金	15,898,961	7,100,487	0	22,999,448	生活排水処理施設 維持管理基金
出資金	3,616,200	0	0	3,616,200	(財)兵庫県まちづくり 技術センター出捐金
預託金	39,560	0	0	39,560	公用車リサイクル預 託金
合計	19,554,721	7,100,487	0	26,655,208	

企業債明細書

種	類	発行年月日	発行総額	償還高		未償還残高	発行価額	利率(%)	償還終期	備考
				当年度償還高	償還高累計					
H03	000004	財政融資資金	521,400,000	18,020,491	521,400,000	0	-	5.050	R04.09.25	
H04	000003	財政融資資金	493,800,000	31,713,986	493,800,000	0	-	4.400	R05.03.25	
H04	000004	財政融資資金	75,800,000	4,868,206	75,800,000	0	-	4.400	R05.03.25	
H05	000002	財政融資資金	71,700,000	4,370,940	67,139,090	4,560,910	-	4.300	R06.03.25	
H05	000008	財政融資資金	20,800,000	1,268,000	19,476,890	1,323,110	-	4.300	R06.03.25	
H05	000009	財政融資資金	55,500,000	3,383,364	51,969,588	3,530,412	-	4.300	R06.03.25	
H05	000011	財政融資資金	72,900,000	4,475,096	65,789,571	7,110,429	-	4.650	R06.09.25	
H05	000012	地方公共団体金融機構	64,700,000	2,273,132	64,700,000	0	-	4.750	R04.09.20	
H05	000006	財政融資資金	19,000,000	1,139,847	16,556,925	2,443,075	-	4.650	R07.03.01	
H05	000005	簡易生命保険資金	385,400,000	23,658,465	347,809,336	37,590,664	-	4.650	R06.09.30	
H06	000002	財政融資資金	19,200,000	1,083,124	16,905,811	2,294,189	-	3.850	R07.03.25	
H06	000001	地方公共団体金融機構	10,100,000	653,032	10,100,000	0	-	3.950	R05.03.20	
H06	000006	地方公共団体金融機構	41,600,000	2,689,717	41,600,000	0	-	3.950	R05.03.20	
H06	000009	地方公共団体金融機構	110,400,000	7,138,094	110,400,000	0	-	3.950	R05.03.20	
H06	000012	地方公共団体金融機構	83,800,000	5,418,228	83,800,000	0	-	3.950	R05.03.20	
H06	000013	地方公共団体金融機構	34,900,000	2,246,237	34,900,000	0	-	3.900	R05.03.20	
H06	000004	財政融資資金	227,500,000	11,755,195	189,947,418	37,552,582	-	3.150	R08.03.01	
H06	000007	財政融資資金	87,200,000	4,505,727	72,806,220	14,393,780	-	3.150	R08.03.01	
H06	000015	財政融資資金	224,000,000	11,574,346	187,025,149	36,974,851	-	3.150	R08.03.01	
H06	000010	地方公共団体金融機構	104,100,000	6,107,296	97,792,605	6,307,395	-	3.250	R06.03.20	
H06	000008	簡易生命保険資金	121,300,000	6,490,222	104,084,058	17,215,942	-	3.400	R07.09.30	
H07	000001	地方公共団体金融機構	73,500,000	4,385,222	68,962,184	4,537,816	-	3.450	R06.03.20	
H07	000002	地方公共団体金融機構	52,000,000	3,102,470	48,789,572	3,210,428	-	3.450	R06.03.20	
H07	000003	地方公共団体金融機構	22,200,000	1,324,516	20,829,394	1,370,606	-	3.450	R06.03.20	
H07	000009	地方公共団体金融機構	206,400,000	12,314,419	193,657,069	12,742,931	-	3.450	R06.03.20	
H07	000004	財政融資資金	45,200,000	2,378,023	37,565,409	7,634,591	-	3.400	R08.03.25	
H07	000005	財政融資資金	68,300,000	3,509,752	55,070,432	13,229,568	-	3.300	R08.09.01	
H07	000008	簡易生命保険資金	137,300,000	7,055,474	110,705,274	26,594,726	-	3.300	R08.09.30	
H07	000006	財政融資資金	149,000,000	7,297,232	117,694,704	31,305,296	-	2.800	R09.03.01	
H07	000011	財政融資資金	419,100,000	20,525,303	331,045,980	88,054,020	-	2.800	R09.03.01	
H08	000004	財政融資資金	25,600,000	1,237,491	20,317,612	5,282,388	-	2.600	R09.03.25	
H08	000001	地方公共団体金融機構	168,000,000	9,117,564	149,028,735	18,971,265	-	2.650	R07.03.20	
H08	000002	地方公共団体金融機構	38,200,000	2,073,160	33,886,296	4,313,704	-	2.650	R07.03.20	
H08	000007	地方公共団体金融機構	19,800,000	1,074,570	17,564,101	2,235,899	-	2.650	R07.03.20	

(単位：円)

企業債明細書

(単位：円)

種	種類	発行年月日	発行総額	償還高		未償還残高	発行価額	利率(%)	償還終期	備考
				当年度償還高	償還高累計					
H08	000008	地方公共団体金融機構	H09.05.30	12,100,000	656,682	10,733,617	1,366,383	-	2.650	R07.03.20
H08	000009	地方公共団体金融機構	H09.05.30	56,900,000	3,088,032	50,474,613	6,425,387	-	2.650	R07.03.20
H08	000012	地方公共団体金融機構	H09.05.30	77,500,000	4,206,019	68,748,374	8,751,626	-	2.650	R07.03.20
H08	000013	地方公共団体金融機構	H09.05.30	130,700,000	7,093,248	115,940,808	14,759,192	-	2.650	R07.03.20
H08	000006	財政融資資金	H09.09.25	41,700,000	1,977,761	32,166,025	9,533,975	-	2.500	R09.09.01
H08	000010	簡易生命保険資金	H09.09.30	109,600,000	5,198,143	84,541,881	25,058,119	-	2.500	R09.09.30
H08	000003	財政融資資金	H10.03.25	473,400,000	21,671,053	357,986,275	115,413,725	-	2.100	R10.03.01
H08	000015	財政融資資金	H10.03.25	476,400,000	21,808,386	360,254,882	116,145,118	-	2.100	R10.03.01
H08	000011	地方公共団体金融機構	H10.03.30	17,100,000	876,440	14,352,627	2,747,373	-	2.200	R08.03.20
H08	000016	地方公共団体金融機構	H10.03.30	16,100,000	825,186	13,513,293	2,586,707	-	2.200	R08.03.20
H09	000004	財政融資資金	H10.05.25	8,900,000	405,029	6,749,416	2,150,584	-	2.000	R10.03.25
H09	000001	地方公共団体金融機構	H10.05.28	63,700,000	3,242,134	53,557,135	10,142,865	-	2.100	R08.03.20
H09	000003	地方公共団体金融機構	H10.05.28	169,400,000	8,591,720	142,547,976	26,852,024	-	2.050	R08.03.20
H09	000006	地方公共団体金融機構	H10.05.28	30,000,000	1,526,908	25,223,140	4,776,860	-	2.100	R08.03.20
H09	000007	地方公共団体金融機構	H10.05.28	29,200,000	1,480,981	24,571,433	4,628,567	-	2.050	R08.03.20
H09	000009	地方公共団体金融機構	H10.05.28	4,600,000	234,126	3,867,549	732,451	-	2.100	R08.03.20
H09	000010	地方公共団体金融機構	H10.05.28	239,300,000	12,136,945	201,367,951	37,932,049	-	2.050	R08.03.20
H09	000012	地方公共団体金融機構	H10.05.28	402,900,000	20,506,372	338,746,771	64,153,229	-	2.100	R08.03.20
H09	000013	財政融資資金	H11.02.19	1,259,000,000	57,034,966	923,091,563	335,908,437	-	2.100	R10.09.25
H09	000014	地方公共団体金融機構	H11.02.22	13,200,000	669,189	10,739,095	2,460,905	-	2.200	R08.09.20
H09	000002	財政融資資金	H11.03.25	447,700,000	20,070,872	318,057,298	129,642,702	-	2.100	R11.03.01
H09	000008	簡易生命保険資金	H11.03.30	114,000,000	5,164,405	83,584,145	30,415,855	-	2.100	R10.09.30
H10	000001	財政融資資金	H11.05.25	6,800,000	298,847	4,896,676	1,903,324	-	1.700	R11.03.25
H10	000002	地方公共団体金融機構	H11.05.28	55,700,000	2,726,089	44,293,749	11,406,251	-	1.800	R09.03.20
H10	000003	地方公共団体金融機構	H11.05.28	68,700,000	3,351,983	54,692,458	14,007,542	-	1.750	R09.03.20
H10	000004	地方公共団体金融機構	H11.05.28	3,500,000	171,298	2,783,270	716,730	-	1.800	R09.03.20
H10	000005	地方公共団体金融機構	H11.05.28	160,800,000	7,869,930	127,871,358	32,928,642	-	1.800	R09.03.20
H10	000006	地方公共団体金融機構	H11.05.28	181,300,000	8,845,917	144,333,955	36,966,045	-	1.750	R09.03.20
H10	000010	地方公共団体金融機構	H11.05.28	379,400,000	18,568,727	301,706,423	77,693,577	-	1.800	R09.03.20
H10	000011	地方公共団体金融機構	H11.05.28	191,900,000	9,363,107	152,772,674	39,127,326	-	1.750	R09.03.20
H10	000007	財政融資資金	H12.03.27	237,700,000	10,395,376	158,840,652	78,859,348	-	2.000	R12.03.01
H10	000008	財政融資資金	H12.03.27	652,300,000	28,527,151	435,892,967	216,407,033	-	2.000	R12.03.01
H10	000014	財政融資資金	H12.03.27	1,092,100,000	47,761,003	729,784,929	362,315,071	-	2.000	R12.03.01
H11	000006	財政融資資金	H12.05.26	15,900,000	695,358	10,625,017	5,274,983	-	2.000	R12.03.25

企業債明細書

種 類	発行年月日	発行総額	償還高		未償還残高	発行価額	利率(%)	償還終期	備考
			当年度償還高	償還高累計					
H11 000001	H12.05.30	27,600,000	1,340,481	20,482,449	7,117,551	-	2.000	R10.03.20	
H11 000002	H12.05.30	92,400,000	4,487,695	68,571,675	23,828,325	-	2.000	R10.03.20	
H11 000003	H12.05.30	136,200,000	6,614,978	101,076,430	35,123,570	-	2.000	R10.03.20	
H11 000004	H12.05.30	159,800,000	7,761,187	118,590,407	41,209,593	-	2.000	R10.03.20	
H11 000005	H12.05.30	8,000,000	388,545	5,936,941	2,063,059	-	2.000	R10.03.20	
H11 000010	H12.05.30	273,900,000	13,302,809	203,266,036	70,633,964	-	2.000	R10.03.20	
H11 000011	H12.05.30	141,100,000	6,852,962	104,712,806	36,387,194	-	2.000	R10.03.20	
H11 000007	H13.03.26	236,400,000	10,012,161	150,290,301	86,109,699	-	1.600	R13.03.01	
H11 000008	H13.03.26	585,600,000	24,801,697	372,292,728	213,307,272	-	1.600	R13.03.01	
H11 000015	H13.03.26	818,300,000	34,657,153	520,230,770	298,069,230	-	1.600	R13.03.01	
H12 000006	H13.05.25	18,900,000	800,465	12,015,594	6,884,406	-	1.600	R13.03.25	
H12 000001	H13.05.30	153,300,000	7,193,161	107,568,057	45,731,943	-	1.650	R11.03.20	
H12 000002	H13.05.30	48,500,000	2,280,544	33,975,457	14,524,543	-	1.700	R11.03.20	
H12 000003	H13.05.30	10,900,000	512,535	7,635,723	3,264,277	-	1.700	R11.03.20	
H12 000004	H13.05.30	60,600,000	2,843,481	42,522,012	18,077,988	-	1.650	R11.03.20	
H12 000005	H13.05.30	9,300,000	437,300	6,514,883	2,785,117	-	1.700	R11.03.20	
H12 000011	H13.05.30	108,800,000	5,115,942	76,217,107	32,582,893	-	1.700	R11.03.20	
H12 000012	H13.05.30	213,600,000	10,022,565	149,879,563	63,720,437	-	1.650	R11.03.20	
H12 000007	H14.03.25	156,600,000	6,606,425	90,162,490	66,437,510	-	2.200	R14.03.01	
H12 000008	H14.03.25	403,100,000	17,005,426	232,084,931	171,015,069	-	2.200	R14.03.01	
H12 000015	H14.03.25	674,700,000	28,463,312	388,458,700	286,241,300	-	2.200	R14.03.01	
H13 000001	H14.05.30	54,900,000	2,562,348	35,462,019	19,437,981	-	2.000	R12.03.20	
H13 000002	H14.05.30	264,200,000	12,331,010	170,656,932	93,543,068	-	2.000	R12.03.20	
H13 000006	H14.05.30	131,500,000	6,137,501	84,940,901	46,559,099	-	2.000	R12.03.20	
H13 000007	H14.05.30	12,000,000	560,076	7,751,261	4,248,739	-	2.000	R12.03.20	
H13 000008	H14.09.12	298,500,000	12,402,395	168,206,446	130,293,554	-	1.900	R14.09.01	
H13 000003	H15.03.25	115,200,000	4,702,072	64,951,455	50,248,545	-	1.200	R15.03.01	
H13 000004	H15.03.25	525,400,000	21,445,041	296,228,249	229,171,751	-	1.200	R15.03.01	
H14 000006	H15.05.26	73,900,000	3,003,268	42,336,305	31,563,695	-	0.900	R15.03.25	
H14 000001	H15.05.29	224,700,000	10,018,547	141,228,909	83,471,091	-	0.900	R13.03.20	
H14 000002	H15.05.29	15,900,000	708,923	9,993,501	5,906,499	-	0.900	R13.03.20	
H14 000007	H15.05.29	37,600,000	1,676,446	23,632,430	13,967,570	-	0.900	R13.03.20	
H14 000003	H16.03.25	495,800,000	20,023,803	247,111,693	248,688,307	-	2.000	R16.03.01	
H14 000005	H16.03.30	29,900,000	1,339,545	16,632,760	13,267,240	-	1.900	R14.03.20	

(単位：円)

企業債明細書

(単位：円)

種 類	発行年月日	発行総額	償還高		未償還残高	発行価額	利率(%)	償還終期	備考
			当年度償還高	償還高累計					
H14 000004	H16.03.31	197,100,000	7,960,249	98,236,617	98,863,383	-	2.000	R16.03.31	
H15 000001	H16.05.28	159,600,000	7,166,196	87,898,886	71,701,114	-	2.100	R14.03.20	
H15 000002	H16.05.28	13,000,000	583,713	7,159,682	5,840,318	-	2.100	R14.03.20	
H15 000006	H16.05.28	12,300,000	552,282	6,774,160	5,525,840	-	2.100	R14.03.20	
H15 000004	H17.03.25	227,300,000	8,989,649	103,413,254	123,886,746	-	2.100	R17.03.01	
H15 000005	H17.03.25	417,300,000	16,504,094	189,856,363	227,443,637	-	2.100	R17.03.01	
H15 000003	H17.03.30	169,100,000	7,435,784	85,538,210	83,561,790	-	2.100	R15.03.20	
H16 000001	H17.05.27	12,200,000	536,332	6,240,041	5,959,959	-	1.900	R15.03.20	
H16 000002	H17.05.27	310,900,000	13,667,662	159,018,729	151,881,271	-	1.900	R15.03.20	
H16 000003	H18.03.27	120,000,000	4,647,848	49,849,681	70,150,319	-	2.100	R18.03.01	
H16 000004	H18.03.27	476,000,000	18,436,464	197,737,070	278,262,930	-	2.100	R18.03.01	
H16 000005	H18.03.30	72,700,000	3,133,497	33,783,115	38,916,885	-	2.000	R16.03.20	
H17 000001	H18.05.30	60,400,000	2,596,114	27,557,050	32,842,950	-	2.300	R16.03.20	
H17 000002	H18.05.30	22,700,000	975,692	10,356,706	12,343,294	-	2.300	R16.03.20	
H17 000003	H18.08.31	4,700,000	202,015	2,144,341	2,555,659	-	2.300	R16.03.20	
H18 000001	H19.05.30	75,000,000	3,162,999	31,410,573	43,589,427	-	2.100	R17.03.20	
H18 000002	H19.05.30	16,700,000	704,294	6,994,088	9,705,912	-	2.100	R17.03.20	
H18 000003	H19.10.31	13,000,000	541,250	5,133,304	7,866,696	-	2.200	R17.09.20	
H19 000001	H20.05.27	27,500,000	1,017,405	9,238,266	18,261,734	-	2.200	R20.03.25	
H19 000002	H20.05.27	14,100,000	521,651	4,736,711	9,363,289	-	2.200	R20.03.25	
H19 000003	H20.11.25	29,100,000	1,064,885	9,234,521	19,865,479	-	2.200	R20.09.25	
H19 000004	H20.11.25	43,800,000	1,602,817	13,899,382	29,900,618	-	2.200	R20.09.25	
H20 000001	H21.05.28	13,000,000	525,818	4,359,326	8,640,674	-	2.100	R19.03.20	
H20 000002	H21.05.28	27,300,000	1,104,219	9,154,589	18,145,411	-	2.100	R19.03.20	
H20 000003	H21.05.28	73,300,000	2,964,808	24,579,899	48,720,101	-	2.100	R19.03.20	
H21 000001	H22.05.28	20,700,000	741,915	5,541,735	15,158,265	-	2.000	R22.03.20	
H21 000002	H22.05.28	14,800,000	530,451	3,962,205	10,837,795	-	2.000	R22.03.20	
H21 000003	H22.05.28	79,300,000	2,842,214	21,229,928	58,070,072	-	2.000	R22.03.20	
H21 000004	H22.06.29	3,500,000	126,193	945,775	2,554,225	-	1.900	R22.03.20	
H22 000001	H23.05.30	5,700,000	203,058	1,347,878	4,352,122	-	1.800	R23.03.20	
H22 000002	H23.05.30	19,100,000	680,424	4,516,577	14,583,423	-	1.800	R23.03.20	
H22 000003	H23.05.30	56,600,000	2,016,335	13,384,204	43,215,796	-	1.800	R23.03.20	
H22 000004	H23.06.29	5,700,000	201,664	1,334,748	4,365,252	-	1.900	R23.03.20	
H23 000001	H24.05.24	31,300,000	1,112,482	6,416,563	24,883,437	-	1.600	R24.03.20	

企業債明細書

種 類	発行年月日	発行総額	償還高		発行価額	利率(%)	償還終期	備考
			当年度償還高	償還高累計				
H23 000002	H24.05.24	35,400,000	1,258,207	7,257,071	-	1.600	R24.03.20	(単位：円)
H23 000003	H24.10.30	9,700,000	342,027	1,815,451	-	1.600	R24.09.20	
H24 000001	H25.03.26	20,400,000	719,864	3,494,115	-	1.500	R25.03.20	
H24 000002	H25.03.26	1,100,000	38,817	188,410	-	1.500	R25.03.20	
H24 000003	H25.03.28	72,600,000	2,561,869	12,434,941	-	1.500	R25.03.20	
H24 000004	H26.03.25	40,700,000	1,428,659	5,596,969	-	1.400	R26.03.20	
H25 000001	H26.03.25	91,600,000	3,215,359	12,596,614	-	1.400	R26.03.20	
H25 000002	H26.03.25	7,700,000	761,817	3,015,588	-	0.700	R11.03.20	
H25 000003	H26.03.25	11,300,000	396,655	1,553,949	-	1.400	R26.03.20	
H25 000005	H27.03.26	9,400,000	332,364	985,279	-	1.200	R27.03.20	
H26 000001	H27.03.26	4,000,000	394,997	1,179,098	-	0.500	R12.03.20	
H26 000002	H27.03.26	76,400,000	2,701,336	8,008,011	-	1.200	R27.03.20	
H26 000003	H27.03.26	56,100,000	1,983,573	5,880,228	-	1.200	R27.03.20	
H27 000001	H28.03.24	31,800,000	1,203,232	2,400,470	-	0.500	R28.03.20	
H27 000002	H28.03.24	66,600,000	2,519,976	5,027,398	-	0.500	R28.03.20	
H27 000004	H28.09.29	6,500,000	1,623,376	2,434,455	-	0.100	R07.09.20	
H27 000005	H29.03.23	12,700,000	3,174,524	3,174,524	-	0.010	R08.03.20	
H28 000003	H29.03.23	16,800,000	4,199,371	4,199,371	-	0.010	R08.03.20	
H28 000004	H29.03.23	10,900,000	1,080,221	1,080,221	-	0.200	R14.03.20	
H28 000005	H29.03.23	12,600,000	468,600	468,600	-	0.600	R29.03.20	
H28 000006	H29.03.23	53,700,000	1,997,131	1,997,131	-	0.600	R29.03.20	
H28 000007	H30.03.26	31,800,000	0	0	-	0.600	R30.03.20	
H29 000001	H30.03.26	23,400,000	0	0	-	0.600	R30.03.20	
H29 000002	H30.03.26	600,000	0	0	-	0.600	R30.03.20	
H29 000003	H30.03.26	11,300,000	0	0	-	0.010	R09.03.20	
H28 000008	H31.03.25	2,200,000	0	0	-	0.500	R31.03.20	
H28 000009	H31.03.25	5,800,000	0	0	-	0.500	R31.03.20	
H28 000010	H31.03.25	16,600,000	0	0	-	0.500	R31.03.20	
H29 000004	H31.03.25	106,700,000	0	0	-	0.500	R31.03.20	
H30 000001	H31.03.25	6,500,000	0	0	-	0.010	R10.03.20	
H30 000002	H31.03.25	700,000	0	0	-	0.500	R31.03.20	
H30 000003	H31.03.25	85,100,000	0	0	-	0.500	R31.03.20	
H30 000004	R01.05.09	19,700,000	0	0	-	0.400	R31.03.20	
R01 000001	R02.03.26	55,800,000	0	0	-	0.300	R32.03.20	

企業債明細書

種 類	発行年月日	発行総額	償還高		未償還残高	発行価額	利率(%)	償還終期	備考
			当年度償還高	償還高累計					
R01 000002	地方公共団体金融機構	R02.03.26	73,700,000	0	73,700,000	-	0.300	R32.03.20	
R01 000003	地方公共団体金融機構	R02.03.26	3,600,000	0	3,600,000	-	0.300	R32.03.20	
R01 000004	地方公共団体金融機構	R03.03.25	240,500,000	0	240,500,000	-	0.500	R33.03.20	
R01 000005	地方公共団体金融機構	R03.03.25	21,700,000	0	21,700,000	-	0.300	R23.03.20	
R02 000001	地方公共団体金融機構	R03.03.25	250,800,000	0	250,800,000	-	0.500	R33.03.20	
R02 000002	地方公共団体金融機構	R03.03.25	83,100,000	0	83,100,000	-	0.500	R33.03.20	
R02 000003	地方公共団体金融機構	R03.03.25	7,100,000	0	7,100,000	-	0.500	R33.03.20	
R02 000004	地方公共団体金融機構	R04.03.24	111,900,000	0	111,900,000	-	0.700	R34.03.20	
R02 000005	地方公共団体金融機構	R04.03.24	17,300,000	0	17,300,000	-	0.700	R34.03.20	
R02 000006	地方公共団体金融機構	R04.03.24	13,300,000	0	13,300,000	-	0.500	R24.03.20	
R03 000001	地方公共団体金融機構	R04.03.24	172,100,000	0	172,100,000	-	0.700	R34.03.20	
R03 000002	地方公共団体金融機構	R04.03.24	3,900,000	0	3,900,000	-	0.500	R24.03.20	
R03 000003	地方公共団体金融機構	R04.03.24	58,500,000	0	58,500,000	-	0.700	R34.03.20	
R03 000004	地方公共団体金融機構	R04.03.24	2,300,000	0	2,300,000	-	0.500	R24.03.20	
R03 000005	地方公共団体金融機構	R04.03.24	400,000,000	19,249,879	380,750,121	-	0.400	R24.03.20	
R03 000006	地方公共団体金融機構	R05.03.23	1,700,000	0	1,700,000	-	1.300	R35.03.20	
R03 000007	地方公共団体金融機構	R05.03.23	17,400,000	0	17,400,000	-	1.300	R35.03.20	
R03 000008	地方公共団体金融機構	R05.03.23	36,100,000	0	36,100,000	-	1.000	R25.03.20	
R03 000009	地方公共団体金融機構	R05.03.23	30,200,000	0	30,200,000	-	1.000	R25.03.20	
R04 000001	地方公共団体金融機構	R05.03.23	400,000,000	0	400,000,000	-	1.000	R25.03.20	
R04 000002	地方公共団体金融機構	R05.03.23	85,700,000	0	85,700,000	-	1.300	R35.03.20	
R04 000003	地方公共団体金融機構	R05.03.23	6,600,000	0	6,600,000	-	1.300	R35.03.20	
R04 000004	地方公共団体金融機構	R05.03.23	13,200,000	0	13,200,000	-	1.000	R25.03.20	
R04 000005	地方公共団体金融機構	R05.03.23	36,600,000	0	36,600,000	-	1.300	R35.03.20	
	計		24,072,600,000	1,022,383,450	9,315,730,711				

(単位：円)

注 記 表

I 重要な会計方針に係る事項

改定後の地方公営企業会計基準を適用して、財務諸表等を作成している。

1 資産の評価基準及び評価の方法

貯蔵品 先入先出法による原価法

2 固定資産の減価償却の方法

(1) 有形固定資産

・減価償却の方法 定額法による。

・主な耐用年数

建物7～50年

構築物15～50年

機械及び装置8～20年

車両運搬具4～6年

器具及び備品3～5年

(2) 無形固定資産

・減価償却の方法 定額法による。

・主な耐用年数

施設利用権50年

ソフトウェア5年

3 引当金の計上方法

(1) 退職給付引当金

職員の退職手当の支給に備えるため、兵庫県市町村職員退職手当組合に加入し、当該組合に掛金を拠出している。なお、当該組合における積立金相当額が、当年度末における退職手当の要支給額を上回っているため、退職給付引当金は計上していない。

(2) 賞与等引当金

職員の期末・勤勉手当の支給及びそれらの法定福利費の支出に備えるため、当年度末における支給見込額等に基づき、当年度の負担に属する額(12月から3月までの4か月分)を計上している。

(3) 貸倒引当金

債権の不納欠損による損失に備えるため、貸倒実績率による回収不能見込額を計上している。

4 消費税等の会計処理

消費税及び地方消費税の会計処理は、税抜方式によっている。

II 貸借対照表等に関する注記

1 企業債の償還に係る他会計の負担

貸借対照表に計上されている企業債(当該年度末日の翌日から起算して1年以内に償還予定のものも含む)のうち、他会計が負担すると見込まれる額は5,520,545千円である。

2 賞与等引当金の目的使用による取崩しについて

当該事業年度において、期末・勤勉手当の支給及びそれらの法定福利費の支出のため、賞与等引当金9,667千円を取り崩した。

3 未収金貸倒引当金の目的使用による取崩しについて

当該事業年度において、債権の不納欠損による損失のため、未収金貸倒引当金108千円を取り崩した。

4 下水道事業受益者負担金及び生活排水処理事業受益者分担金未収金について

受益者負担金及び分担金は条例に基づき賦課し、3年に分割して徴収するため、貸借対照表には当該事業年度内に納期が到来する未収金のみ計上される。賦課済みの負担金及び分担金のうち調定されていない翌年度以降に納期が到来する未収金の額は、6,401,080円である。

古紙再生紙を使用しています。