

令和 3 年 度

三田市下水道事業会計決算書

三 田 市

目 次

令和3年度三田市下水道事業決算報告書	-----	1
令和3年度三田市下水道事業損益計算書	-----	5
令和3年度三田市下水道事業剰余金計算書	-----	6
令和3年度三田市下水道事業剰余金処分計算書(案)	-----	7
令和3年度三田市下水道事業貸借対照表	-----	9
附属書類		
令和3年度三田市下水道事業報告書	-----	1 2
1. 概 況	-----	1 2
2. 工 事	-----	1 4
3. 業 務	-----	1 5
4. 会 計	-----	1 7
5. その他	-----	1 8
令和3年度三田市下水道事業キャッシュ・フロー計算書	-----	1 9
令和3年度三田市下水道事業会計収益費用明細書	-----	2 0
令和3年度三田市下水道事業会計資本的収支明細書	-----	2 4
固定資産明細書	-----	2 6
企業債明細書	-----	2 8

令和3年度 三田市

(1) 収益的収入及び支出

収 入

区 分	予 算		
	当 初 予 算 額	補 正 予 算 額	地方公営企業法第24条第3項の規定による支出額に係る財源充当額
第1款			
下水道事業収益	2,869,437,000	0	0
第1項 営業収益	1,351,092,000	0	0
第2項 営業外収益	1,518,344,000	0	0
第3項 特別利益	1,000	0	0

(注1) 営業収益の決算額は、損益計算書の決算額1,318,337,381円に仮受消費税及び地方消費税

(注2) 営業外収益の決算額は、損益計算書の決算額1,486,544,541円に納税計算上生ずる雑収益

(注3) 特別利益の決算額は、損益計算書の決算額382,704円に仮受消費税及び地方消費税17,574円を

支 出

区 分	予 算				地方公営企業法第24条第3項の規定による支出額
	当 初 予 算 額	補 正 予 算 額	予備費支出額	流用増減額	
第1款					
下水道事業費用	3,053,530,000	0	0	0	0
第1項 営業費用	2,779,245,000	0	0	0	0
第2項 営業外費用	271,585,000	0	0	0	0
第3項 特別損失	1,700,000	0	0	0	0
第4項 予備費	1,000,000	0	0	0	0

第1款第3項特別損失において地方公営企業法施行令第18条第5項ただし書きの規定により、現金支出

(注4) 営業費用の決算額は、損益計算書の決算額 2,445,508,072円に仮払消費税及び地方消費税

(注5) 営業外費用の決算額は、損益計算書の決算額 198,865,047円に納付消費税及び地方消費税消費税及び地方消費税)を除いた額。

(注6) 特別損失の決算額は、損益計算書の決算額 2,832,439円に仮払消費税及び地方消費税 70,893円

下水道事業決算報告書

(単位:円)

額	決 算 額	予 算 額 に 比 べ 決 算 額 の 増 減	備 考
合 計			
2,869,437,000	2,922,551,307	53,114,307	(うち、仮受消費税及び地方消費税 117,286,836円)
1,351,092,000	1,435,606,643	84,514,643	(うち、仮受消費税及び地方消費税 117,269,262円)
1,518,344,000	1,486,544,386	△ 31,799,614	
1,000	400,278	399,278	(うち、仮受消費税及び地方消費税 17,574円)

117,269,262円を加えた額。

155円を除いた額。

加えた額。

(単位:円)

額			決 算 額	地方公営企業 法第26条第2 項の規定によ る繰越額	不 用 額	備 考
小 計	地方公営企業 法第26条第2 項の規定によ る繰越額	合 計				
3,053,530,000	8,338,000	3,061,868,000	2,724,837,893	23,914,000	313,116,107	(うち、仮払消費 税及び地方消費 税 63,675,236円)
2,779,245,000	8,338,000	2,787,583,000	2,509,112,415	23,914,000	254,556,585	(うち、仮払消費 税及び地方消費 税 63,604,343円)
271,585,000	0	271,585,000	212,822,146	0	58,762,854	
1,700,000	0	1,700,000	2,903,332	0	△ 1,203,332	(うち、仮払消費 税及び地方消費 税 70,893円)
1,000,000	0	1,000,000	0	0	1,000,000	

を伴わない経費を予算超過して支出した。

63,604,343円を加えた額。

32,557,400円を加え、納税計算上生ずる雑支出 18,600,301円(収益的収入の中の特定収入分仕入控除対象外

を加えた額。

(2) 資本的収入及び支出

収 入

区 分	予 算			地方公営企業法第26 条の規定による繰越 額に係る財源充当額
	当 初 予 算 額	補 正 予 算 額	小 計	
第1款				
資本的収入	1,047,393,000	0	1,047,393,000	194,951,000
第1項 企業債	861,400,000	0	861,400,000	149,370,000
第2項 国庫補助金	33,134,000	0	33,134,000	45,581,000
第3項 県補助金	26,145,000	0	26,145,000	0
第4項 受益者負担金	4,579,000	0	4,579,000	0
第5項 受益者建設分担金	300,000	0	300,000	0
第6項 雨水処理負担金	1,951,000	0	1,951,000	0
第7項 他会計補助金	66,484,000	0	66,484,000	0
第8項 基金繰入金	50,000,000	0	50,000,000	0
第9項 貸付金返還金	3,400,000	0	3,400,000	0

支 出

区 分	予 算				小 計	地方公営企業 法第26条の規 定による繰越額
	当 初 予 算 額	補 予 算	正 額	流 増 減 用 額		
第1款						
資本的支出	1,633,744,000		0	0	1,633,744,000	195,674,000
第1項 建設改良費	598,154,000		0	0	598,154,000	195,674,000
第2項 投資その他の資産	7,328,000		0	0	7,328,000	0
第3項 貸付金	4,400,000		0	0	4,400,000	0
第4項 企業債償還金	1,023,862,000		0	0	1,023,862,000	0

資本的収入額が資本的支出額に対し不足する額 535,776,344円は、当年度分消費税及び地方消費税資及び当年度分損益勘定留保資金131,599,899円で補てんした。

(単位:円)

額		決算額	予算額に比べ 決算額の増減	備考
継続費逡次繰 越額に係る財 源充当額	合計			
0	1,242,344,000	960,168,310	△ 282,175,690	
0	1,010,770,000	779,300,000	△ 231,470,000	
0	78,715,000	46,457,950	△ 32,257,050	
0	26,145,000	2,116,400	△ 24,028,600	
0	4,579,000	10,109,040	5,530,040	
0	300,000	550,000	250,000	
0	1,951,000	1,950,735	△ 265	
0	66,484,000	66,484,185	185	
0	50,000,000	50,000,000	0	
0	3,400,000	3,200,000	△ 200,000	

(単位:円)

額		決算額	翌年度繰越額		不用額	備考
継続費逡次繰 越額	合計		地方公営 企業法の 第26条の 規定による 繰越額	継続費逡次繰 越額		
0	1,829,418,000	1,495,944,654	182,390,000	0	182,390,000	151,083,346 (うち、仮払消費税 及び地方消費税 39,654,346円)
0	793,828,000	461,556,105	182,390,000	0	182,390,000	149,881,895 (うち、仮払消費税 及び地方消費税 39,654,346円)
0	7,328,000	7,328,000	0	0	0	0
0	4,400,000	3,200,000	0	0	0	1,200,000
0	1,023,862,000	1,023,860,549	0	0	0	1,451

本的収支調整額 39,654,346円、過年度分 損益勘定留保資金 364,522,099円

令和3年度 三田市下水道事業損益計算書

(令和3年4月1日から令和4年3月31日まで)

(単位:円)

1 営業収益			
(1)下水道使用料	1,172,670,394		
(2)受益者維持管理分担金	7,750,000		
(3)雨水処理負担金	137,126,457		
(4)その他営業収益	<u>790,530</u>	1,318,337,381	
2 営業費用			
(1)管渠費	82,497,003		
(2)ポンプ場費	14,711,832		
(3)処理場費	82,428,969		
(4)水質管理費	1,866,000		
(5)流域下水道負担金	426,959,935		
(6)総係費	114,590,952		
(7)減価償却費	1,709,689,050		
(8)資産減耗費	9,229,000		
(9)その他営業費用	<u>3,535,331</u>	<u>2,445,508,072</u>	
営業損失			1,127,170,691
3 営業外収益			
(1)受取利息及び配当金	174		
(2)他会計補助金	403,031,623		
(3)長期前受金戻入	1,083,275,183		
(4)補助金	163,000		
(5)雑収益	<u>74,561</u>	1,486,544,541	
4 営業外費用			
(1)支払利息及び企業債取扱諸費	180,264,746		
(2)雑支出	<u>18,600,301</u>	<u>198,865,047</u>	<u>1,287,679,494</u>
経常利益			160,508,803
5 特別利益			
(1)過年度損益修正益	206,790		
(2)その他特別利益	<u>175,914</u>	382,704	
6 特別損失			
(1)過年度損益修正損	708,946		
(2)その他特別損失	<u>2,123,493</u>	<u>2,832,439</u>	<u>△ 2,449,735</u>
当年度純利益			158,059,068
前年度繰越利益剰余金			125,948,144
その他未処分利益剰余金変動額			<u>0</u>
当年度未処分利益剰余金			<u><u>284,007,212</u></u>

令和3年度 三田市下水道事業剰余金計算書
(令和3年4月1日から令和4年3月31日)

(単位：円)

	資本金	剰余金								資本合計
		資本剰余金					利益剰余金			
		受贈財産評価額	国庫補助金	県補助金	その他資本剰余金	資本剰余金合計	減債積立金	未処分利益剰余金	利益剰余金合計	
前年度末残高	3,928,648,945	44,355,535	170,782,125	103,275,009	341,340,309	659,752,978	0	125,948,144	125,948,144	4,714,350,067
前年度処分類	0	0	0	0	0	0	0	0	0	0
議会の議決による処分類	0	0	0	0	0	0	0	0	0	0
資本金への組入						0			0	0
減債積立金の積立						0			0	0
処分後残高	3,928,648,945	44,355,535	170,782,125	103,275,009	341,340,309	659,752,978	0	(繰越利益剰余金) 125,948,144	125,948,144	4,714,350,067
当年度変動額	2,252,699	0	0	0	4,279,435	4,279,435	0	158,059,068	158,059,068	164,591,202
企業債の償還						0			0	0
減債積立金からの組入						0			0	0
受贈財産の受入						0			0	0
補助金の受入						0			0	0
補助金の返還						0			0	0
他会計繰入金の受入					4,279,435	4,279,435			0	4,279,435
受益者負担金の繰入						0			0	0
受託工事収入						0			0	0
その他	2,252,699					0			0	2,252,699
当年度純利益 (△は当年度純損失)						0		158,059,068	158,059,068	158,059,068
当年度末残高	3,930,901,644	44,355,535	170,782,125	103,275,009	345,619,744	664,032,413	0	(当年度未処分利益剰余金) 284,007,212	284,007,212	4,878,941,269

令和3年度 三田市下水道事業剰余金処分計算書(案)

(単位:円)

	資本金	資本剰余金	未処分利益剰余金
当年度末残高	3,930,901,644	664,032,413	284,007,212
議会の議決による処分類	0	0	△ 284,007,212
資本金への組入	0	0	0
減債積立金の積立	0	0	△ 284,007,212
処分後残高	3,930,901,644	664,032,413	(繰越利益剰余金) 0

令和3年度 三田市下水道事業貸借対照表

(令和4年3月31日)

(単位:円)

資 産 の 部

1 固 定 資 産

(1) 有形固定資産

イ土地 790,560,858

ロ建物 1,347,481,334

減価償却累計額 △ 149,169,362 1,198,311,972

ハ構築物 52,062,219,319

減価償却累計額 △ 13,400,313,399 38,661,905,920

ニ機械及び装置 1,836,542,865

減価償却累計額 △ 1,426,106,748 410,436,117

ホ車両運搬具 6,190,432

減価償却累計額 △ 5,880,912 309,520

ヘ工具、器具及び備品 12,126,509

減価償却累計額 △ 5,802,033 6,324,476

ト建設仮勘定 245,227,603

有形固定資産合計 41,313,076,466

(2) 無形固定資産

イ施設利用権 2,406,890,660

ロソフトウェア 12,733,316

無形固定資産合計 2,419,623,976

(3) 投資その他の資産

イ基金 15,898,961

ロ出資金 3,616,200

ハ預託金 39,560

投資その他の資産合計 19,554,721

固定資産合計 43,752,255,163

2 流 動 資 産

(1) 現金・預金 745,535,258

(2) 未収金 179,727,875

貸倒引当金 △ 756,556 178,971,319

(3) 貯蔵品 5,365,714

(4) 未収収益 7

流動資産合計 929,872,298

資産合計 44,682,127,461

負 債 の 部

3	固定負債		
	(1) 企業債		
	イ建設改良企業債	<u>8,688,230,711</u>	
	企業債合計		8,688,230,711
	固定負債合計		8,688,230,711
4	流動負債		
	(1) 企業債		
	イ建設改良企業債	<u>1,022,383,450</u>	
	企業債合計		1,022,383,450
	(2) 未払金		95,219,562
	(3) 引当金		
	イ賞与等引当金	<u>9,667,000</u>	
	引当金合計		9,667,000
	(4) その他流動負債		<u>931,000</u>
	流動負債合計		1,128,201,012
5	繰延収益		
	長期前受金		39,320,272,980
	収益化累計額	<u>△ 9,333,518,511</u>	
	繰延収益合計		<u>29,986,754,469</u>
	負債合計		<u><u>39,803,186,192</u></u>

資 本 の 部

6	資本金		3,930,901,644
7	剰余金		
	(1) 資本剰余金		
	イ受贈財産評価額	44,355,535	
	ロその他資本剰余金	<u>619,676,878</u>	
	資本剰余金合計		664,032,413
	(2) 利益剰余金		
	イ減債積立金	0	
	ロ当年度未処分利益剰余金	<u>284,007,212</u>	
	利益剰余金合計		<u>284,007,212</u>
	剰余金合計		<u>948,039,625</u>
	資本合計		<u>4,878,941,269</u>
	負債資本合計		<u><u>44,682,127,461</u></u>

附 属 書 類

令和3年度 三田市下水道事業報告書

1. 概況

(1) 総括事項

本市下水道事業は、昭和53年度から公共下水道事業に着手し、昭和60年5月の供用開始以来、汚水の処理による生活環境の改善や河川等公共用水域の水質保全、雨水浸水防除に努めています。また、特定環境保全公共下水道事業、農業集落排水処理事業、コミュニティ・プラント事業にも着手し、地域の特性に合った方法で市内の生活環境改善のため下水道事業を進めてきました。

下水道事業を取り巻く現況は、近年、大型台風や局地的豪雨等に対する浸水対策、大規模地震に備えた地震対策、また施設の老朽化に伴う更新・長寿命化対策を進めていかなければならないなどの課題がある一方で、人口減少、水需要の変化、コロナ禍等により、収支の見通しが不透明で非常に厳しくなっていくことが予測されます。

今年度は、効率的な下水道事業展開を図るため、藍地区処理施設の特定環境保全公共下水道道への統合や災害時でも快適に利用できるマンホールトイレの整備などの事業を実施しました。また、下水道使用料については、令和元年度から「三田市上下水道事業経営審議会」に「適正な水道料金及び下水道使用料のあり方」について諮問し、答申を受けました。令和3年3月に使用料改定の議決を経て、令和3年10月、平成元年4月から32年間据え置いてきた使用料を改定しました。今後もより一層の企業努力をし、衛生的で快適な生活環境の維持と経営の安定化を図っていきます。

ア. 業務実績

本年度の処理区域面積は、前年度と同じ2,887haでした。年間処理水量は、12,414,747m³で前年度に比べ190,827m³(1.51%)減少しました。水洗化戸数は43,971戸で前年度に比べ50戸(0.001%)増加しました。

イ. 建設改良事業

下水道事業では、減災事業としてマンホールトイレ整備工事、施設長寿命化事業として、管渠老朽化調査業務、マンホールポンプ取替工事などを実施し、施設の効率化を図るため藍地区施設統合工事を実施しました。

また、流域下水道事業では、武庫川上流流域下水道事業建設負担金及び兵庫東流域下水汚泥処理事業建設負担金を負担しました。

ウ. 経理状況

収益的収支は、総収益2,805,264,626円に対し、総費用2,647,205,558円となりました。この結果、当年度純利益は、158,059,068円となりました。

資本的収支は、収入額960,168,310円に対し、支出額1,495,944,654円となりました。この結果、資本的収入額が資本的支出額に対し不足する額535,776,344円については、当年度消費税及び地方消費税資本的収支調整額、過年度及び当年度損益勘定留保資金で補てんしました。

(2) 経営指標に関する事項

令和3年度決算における経営成績について、経営の健全性を示す経常収支比率は、32年振りの下水道使用料改定を行った結果、前年比5.62ポイント増の106.07%となりました。また、使用料水準の妥当性を示す使用料回収率も前年比14.14ポイント増の112.15%となりました。事業に必要な費用を使用料収益で賄っている状況とされる100%を上回りました。有形固定資産減価償却率は、経年により増加していますが法定耐用年数を超えた管路延長はありません。また、企業債残高対事業規模比率の指標は、使用料収入に対する企業債残高の割合であり、企業債元金償還の進捗とともに減少しています。

<経営指標の推移>

	H29	H30	R1	R2	R3
経常収支比率	102.05%	100.64%	99.48%	100.45%	106.07%
使用料回収率	96.31%	92.21%	98.19%	98.01%	112.15%
有形固定資産減価償却率	15.90%	18.90%	21.87%	24.45%	27.00%
管路老朽化率	0.00%	0.00%	0.00%	0.00%	0.00%
企業債残高対事業規模比率	420.65%	394.56%	370.91%	352.59%	329.88%

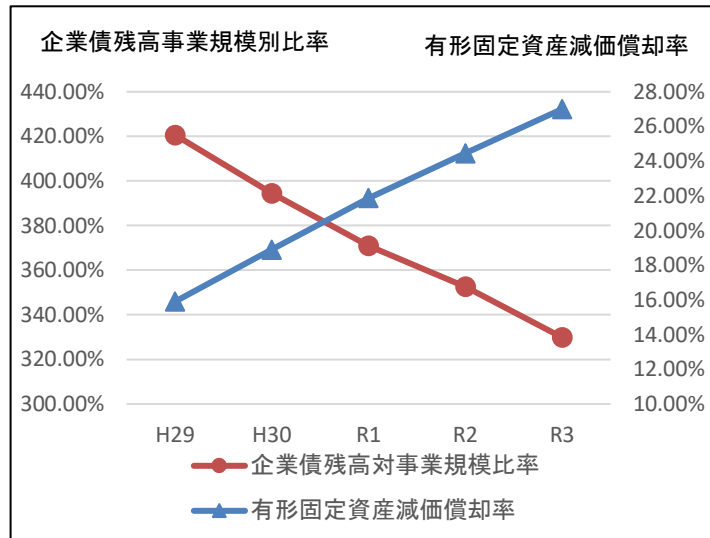
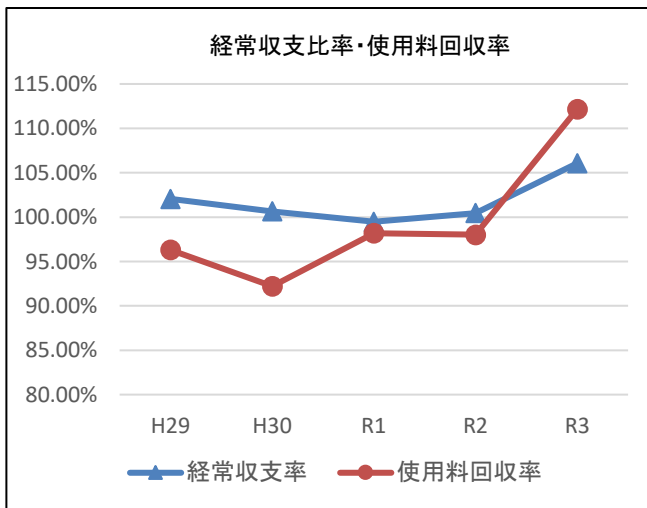

(3) 議会の議決事項

議決等年月日	議案等番号	件名
令和3年9月17日	議案第64号	三田市生活排水処理施設条例及び三田市下水道事業の設置等に関する条例の一部を改正する条例の制定について
令和3年10月25日	認定第9号	令和2年度三田市下水道事業会計決算認定について
令和4年3月29日	議案第10号	令和4年度三田市下水道事業会計予算

(4) 行政官庁認可事項

申請年月日	申請先	件名	認可年月日	備考
令和3年7月12日	兵庫県知事	令和3年度下水道事業起債協議申請	令和3年8月17日	(同意)

(5) 職員に関する事項

事務職員	技術職員	その他職員	計
6人	6人	0人	12人

(6)料金その他供給条件の設定、変更に関する事項

令和3年10月1日から下水道使用料及び生活排水処理施設使用料を改定しました。また、令和3年12月1日からコミュニティ・プラントの藍浄化センターを廃止し、当該処理区域を特定環境保全公共下水道処理区域に変更する旨の告示をしました。

2. 工 事

(1)建設改良工事の概況 (1件100万円以上)

(単位:円)

工 事 名	本 年 度 施 工 内 容	本年度工事費	着 工 年 月 日	竣 工 年 月 日
つつじが丘ポンプ場電動弁更新工事	電動仕切弁更新 1台	3,608,000	令和3年6月29日	令和3年10月26日
古城汚水幹線他管渠改築工事	管更生工 φ250 L=83m φ350 L=67m	15,917,000	令和3年9月22日	令和4年1月19日
汚水本管整備工事	管渠工 VUφ200 L=75m マンホール工 N=7か所 付帯工 一式	8,313,800	令和3年8月31日	令和3年12月28日
雨水管渠布設工事	管渠工 VUφ450 L=87m マンホール工 N=5か所 付帯工 一式	19,769,200	令和2年12月21日	令和3年5月14日
マンホールトイレ整備工事(その1)	総合福祉センターMT 特殊ブロック舗装306㎡ As舗装 三田市民センターMT 特殊ブロック舗装7㎡ As舗装	26,628,800	令和2年12月8日	令和3年6月24日
マンホールトイレ整備工事(その2)	藍市民センターMT 特殊ブロック舗装78㎡ As舗装 広野市民センターMT 特殊ブロック舗装47㎡ As舗装	30,366,600	令和3年6月3日	令和3年10月29日
加茂1-Bマンホールポンプ取替工事	マンホールポンプ取替工 一式	1,287,000	令和3年1月27日	令和3年4月16日
中継ポンプ電気機械設備工事(その1)	下田中P1号 MP 2台 上内神P1号 MP 2台 上内神P2号 MP 2台	16,482,400	令和3年1月28日	令和3年6月30日
藍地区施設統合工事(その2)	機械設備据付工 一式 電気設備据付工 一式 仮設プラント撤去工 一式 仮設電源撤去工 一式	214,408,700	令和2年12月15日	令和4年1月31日
青野浄化センター粉砕機取替工事	粉砕機取替工 一式	1,958,000	令和3年5月24日	令和3年6月2日
浄化センター汚泥供給ポンプ更新工事	志手原浄化センター 汚泥供給ポンプNo.2取替 1台	3,642,100	令和3年5月25日	令和3年10月21日

(2)保存工事の概況 (1件100万円以上)

(単位:円)

工 事 名	本 年 度 施 工 内 容	本年度工事費	着 工 年 月 日	竣 工 年 月 日
市道南駅前線マンホール蓋高さ調整工事	高さ調整工 8か所 汚水 φ600 3か所 雨水 φ600 5か所	2,711,500	令和3年2月4日	令和3年5月28日
市道あかしあ台4-111号線マンホール蓋高さ調整工事	高さ調整工 6か所 汚水 φ600 3か所 雨水 φ600 3か所	2,344,100	令和3年3月29日	令和3年6月29日
市道北摂中央2号線マンホール蓋高さ調整工事	高さ調整工 6か所 雨水 φ600 6か所	2,184,600	令和3年7月21日	令和3年11月17日
マンホール蓋高さ調整工事(その1)	高さ調整工 6か所 汚水 φ600 4か所 雨水 φ600 2か所	2,373,800	令和3年8月24日	令和3年12月21日
武庫川上流流域下水道接続点流量計修理	潜水超音波式水位センサー修理 一式	1,052,700	令和3年12月8日	令和4年1月17日
農道舗装修繕工事	舗装工 小柿 A=606㎡ 井ノ草 A=110㎡ 下青野 A=129㎡ 川原 A=10㎡	4,452,800	令和4年1月25日	令和4年3月25日
市道南駅前線マンホール蓋高さ調整工事	高さ調整工 3か所 汚水 φ600 1か所 雨水 φ600 2か所	1,157,200	令和4年1月27日	令和4年3月31日
市道テクノパーク3号線他マンホール蓋高さ調整工事	高さ調整工 6か所 汚水 φ600 2か所 雨水 φ600 4か所	2,140,600	令和4年2月22日	令和4年3月31日
浄化センター機器分解整備工事	小野 返送汚泥ポンプ 1台 高平下 汚泥引抜ポンプ 1台	3,883,000	令和3年5月25日	令和3年10月21日
青野浄化センターし渣脱水機修繕工事	し渣脱水機修繕 一式	1,375,000	令和4年2月25日	令和4年3月25日

3. 業 務

(1) 業 務 量

事 項		単 位	令 和 2 年 度	令 和 3 年 度	比 較
処 理 区 域 面 積		ha	2,887	2,887	0
年 度 末 水 洗 化 戸 数		戸	43,921	43,971	50
汚 水 処 理 量	年 間	m ³	12,605,574	12,414,747	△ 190,827
	1 日 平 均	m ³	34,536	34,013	△ 523
有 収 水 量	年 間	m ³	11,227,379	11,084,829	△ 142,550
	1 日 平 均	m ³	30,760	30,369	△ 391
日 最 大 処 理 量		m ³	3,876	4,255	379
有 収 率		%	89.1	89.3	0.2

(注) 日最大処理量は、市営浄化センターのみ。

◎使用料単価

$$\frac{\text{使用料 } 1,172,670,394 \text{ 円}}{\text{有収水量 } 11,084,829 \text{ m}^3} = 105\text{円}79\text{銭}$$

◎汚水処理原価

$$\frac{\text{汚水処理費 } 1,045,655,903 \text{ 円}}{\text{有収水量 } 11,084,829 \text{ m}^3} = 94\text{円}33\text{銭}$$

(2) 事業収入及び事業費に関する事項

収 益			費 用		
科 目	金 額 (円)	構成比 (%)	科 目	金 額 (円)	構成比 (%)
下水道事業収益	2,805,264,626	100.000	下水道事業費用	2,647,205,558	100.000
営業収益	1,318,337,381	46.995	営業費用	2,445,508,072	92.381
下水道使用料	1,172,670,394	41.802	管 渠 費	82,497,003	3.116
受益者維持 管理分担金	7,750,000	0.276	ポンプ場費	14,711,832	0.556
雨水処理負担金	137,126,457	4.888	処 理 場 費	82,428,969	3.114
その他営業収益	790,530	0.028	水 質 管 理 費	1,866,000	0.070
			流域下水道負担金	426,959,935	16.129
			総 係 費	114,590,952	4.329
			減 価 償 却 費	1,709,689,050	64.585
			資 産 減 耗 費	9,229,000	0.349
			その他営業費用	3,535,331	0.134
営業外収益	1,486,544,541	52.991	営業外費用	198,865,047	7.512
受取利息及び配当金	174	—	支 払 利 息 及 び 企 業 債 取 扱 諸 費	180,264,746	6.810
他会計補助金	403,031,623	14.367	雑 支 出	18,600,301	0.703
長期前受金戻入	1,083,275,183	38.616			
補 助 金	163,000	0.006			
雑 収 益	74,561	0.003			
特別利益	382,704	0.014	特別損失	2,832,439	0.107
過年度損益修正益	206,790	0.007	過年度損益修正損	708,946	0.027
その他特別利益	175,914	0.006	その他特別損失	2,123,493	0.080
収 益 合 計	2,805,264,626	100.000	費 用 合 計	2,647,205,558	100.000

(注)構成比率は表示単位未満を四捨五入したため、合計と内訳の計が一致しない場合がある。

4. 会 計

(1) 企 業 債

前 年 度 末 残 高	9,955,174,710 円
本 年 度 借 入 額	779,300,000 円
本 年 度 償 還 額	1,023,860,549 円
本 年 度 末 残 高	9,710,614,161 円

(2) 企 業 債 前 借 (一 時 借 入 金)

借 入 額	0 円
借 替 額 (本 借 入)	0 円
本 年 度 末 残 高	0 円

(3) 一 時 借 入 金 (企 業 債 前 借 入 分 除 く)

前 年 度 末 残 高	0 円
本 年 度 借 入 額	100,000,000 円
本 年 度 返 済 額	100,000,000 円
本 年 度 末 残 高	0 円

5. その他

他会計補助金等の使途について

1 収益的収入

(1) 営業収入

受益者維持管理分担金7,750,000円については、企業債利息に7,750,000円（特定収入以外）を充当しました。

雨水処理負担金137,126,457円については、維持管理費（課税仕入れ）に15,427,616円（特定収入）を、雨水タンク補助金に163,000円（特定収入以外）を、企業債利息及び減価償却費に121,535,841円（特定収入以外）を充当しました。

その他営業収益一雑収益50,380円については、維持管理費（課税仕入れ）に50,380円（特定収入）を充当しました。

(2) 営業外収入

国庫補助金163,000円については、雨水タンク補助金に163,000円（特定収入以外）を充当しました。

他会計補助金403,031,623円については、職員給与費のうち通勤手当及び維持管理費（課税仕入れ）に17,253,535円（特定収入）を、職員給与費（通勤手当を除く）、児童手当、企業債利息及び減価償却費に385,778,088円（特定収入以外）を充当しました。

その他雑収益46,300円については、企業債利息に、46,300円（特定収入以外）を充当しました。

(3) 特別利益

その他特別収益26,200円については、職員給与費（通勤手当を除く）に、26,200円（特定収入以外）を充当しました。

2 資本的収入

国庫補助金及び県補助金48,574,350円については、工事請負費及び委託料（課税仕入れ）に48,574,350円（特定収入）を充当しました。

受益者負担金10,109,040円については、職員給与費のうち通勤手当、工事請負費及び委託料（課税仕入れ）に7,589,933円（特定収入）を、職員給与費（通勤手当を除く）に2,519,107円（特定収入以外）を充当しました。

受益者建設分担金550,000円については、工事請負費（課税仕入れ）に550,000円（特定収入）を充当しました。

雨水処理負担金1,950,735円については、用地購入企業債償還金に1,950,735円（特定収入以外）を充当しました。

他会計補助金66,484,185円については、企業債償還金（課税仕入れ）に64,155,485円（特定収入）を、用地購入企業債償還金に2,328,700円（特定収入以外）を充当しました。

基金繰入金50,000,000円については、企業債償還金（課税仕入れ）に50,000,000円（特定収入）を充当しました。

令和3年度 三田市下水道事業キャッシュ・フロー計算書

(令和3年4月1日から令和4年3月31日まで)

(単位：円)

1	業務活動によるキャッシュ・フロー	
	当年度純利益	158,059,068
	減価償却費	1,709,689,050
	引当金の増減額 (△は減少)	62,728
	長期前受金戻入額	△ 1,083,275,183
	資産減耗費	9,229,000
	受取利息及び受取配当金	△ 174
	支払利息	180,264,746
	未収金の増減額 (△は増加)	△ 19,555,287
	未払金の増減額 (△は減少)	△ 541,398,980
	前払金の増減額 (△は減少)	102,400,000
	たな卸資産の増減額 (△は増加)	△ 189,469
	その他流動資産の増減額 (△は増加)	△ 4
	その他流動負債の増減額 (△は減少)	△ 469,000
	未処分利益剰余金変動額計上における特別損失	<u>2,123,493</u>
	小計	516,939,988
	利息及び配当金の受取額	174
	利息の支払額	<u>△ 180,264,746</u>
	業務活動によるキャッシュ・フロー	336,675,416
2	投資活動によるキャッシュ・フロー	
	有形固定資産の取得による支出	△ 361,779,938
	無形固定資産の取得による支出	△ 60,121,821
	国庫補助金等による収入	48,574,350
	一般会計又は他の特別会計からの繰入金による収入	68,434,920
	受益者負担金等による収入	10,659,040
	基金の取崩による収入	50,000,000
	基金の積立による支出	△ 7,328,000
	短期預託金の償還による収入	3,200,000
	短期預託金の預入による支出	<u>△ 3,200,000</u>
	投資活動によるキャッシュ・フロー	△ 251,561,449
3	財務活動によるキャッシュ・フロー	
	一時借入れによる収入	100,000,000
	一時借入金の返済による支出	△ 100,000,000
	建設改良費等の財源に充てるための企業債による収入	779,300,000
	建設改良費等の財源に充てるための企業債の償還による支出	<u>△ 1,023,860,549</u>
	財務活動によるキャッシュ・フロー	△ 244,560,549
	資金増加額 (又は減少額)	△ 159,446,582
	資金期首残高	<u>904,981,840</u>
	資金期末残高	<u><u>745,535,258</u></u>

令和3年度 三田市下水道事業会計収益費用明細書

収 益

(単位:円)

款	項	目	節	当年度決算額	前年度決算額	比 較	備 考
下水道事業収益				2,805,264,626	2,750,469,667	54,794,959	
営業収益				1,318,337,381	1,254,693,131	63,644,250	
下水道使用料				1,172,670,394	1,100,441,697	72,228,697	
下水道使用料				1,172,670,394	1,100,441,697	72,228,697	下水道使用料、生活排水処理施設使用料
受益者維持管理費負担金				7,750,000	6,375,000	1,375,000	
受益者維持管理費負担金				7,750,000	6,375,000	1,375,000	維持管理に係る受益者分担金
雨水処理負担金				137,126,457	147,085,354	△ 9,958,897	
雨水処理負担金				137,126,457	147,085,354	△ 9,958,897	一般会計負担金
その他営業収益				790,530	791,080	△ 550	
手数料				677,050	718,920	△ 41,870	督促手数料、指定工事店指定手数料等
雑収益				113,480	72,160	41,320	職員成人病検診助成金等
営業外収益				1,486,544,541	1,495,429,328	△ 8,884,787	
受取利息及び配当金				174	5,081	△ 4,907	
基金利息				174	5,081	△ 4,907	基金受取利息
他会計補助金				403,031,623	426,838,294	△ 23,806,671	
他会計補助金				403,031,623	426,838,294	△ 23,806,671	一般会計補助金
長期前受金戻入				1,083,275,183	1,068,434,133	14,841,050	
有形固定資産長期前受金戻入				1,039,842,101	1,025,001,051	14,841,050	当年度減価償却費に対する長期前受金戻入
無形固定資産長期前受金戻入				43,433,082	43,433,082	0	
補助金				163,000	106,000	57,000	
国庫補助金				163,000	106,000	57,000	雨水貯留タンク設置に係る社会資本整備総合交付金
雑収益				74,561	45,820	28,741	
占用料				18,756	18,756	0	下水道用地占用料
その他雑収益				55,805	27,064	28,741	公務災害負担金、消費税申告計算に係る端数等
特別利益				382,704	347,208	35,496	
過年度損益修正益				206,790	19,530	187,260	
過年度損益修正益				206,790	19,530	187,260	過年度一時使用料
その他特別利益				175,914	327,678	△ 151,764	
その他特別利益				175,914	327,678	△ 151,764	貸倒引当金戻入
収益合計				2,805,264,626	2,750,469,667	54,794,959	

費用

(単位:円)

款	項	目	節	当年度決算額	前年度決算額	比較	備考
下水道事業費用				2,647,205,558	2,738,329,135	△ 91,123,577	
	営業費用			2,445,508,072	2,481,539,838	△ 36,031,766	
		管渠費		82,497,003	84,861,607	△ 2,364,604	
			給料	4,340,714	4,411,416	△ 70,702	予算額 4,415,000円 職員1人
			手当	2,889,342	2,220,278	669,064	予算額 3,417,000円
			賞与等引当金額 繰入	784,000	771,525	12,475	予算額 784,000円
			法定福利費	1,514,108	1,497,660	16,448	予算額 1,458,000円
			備用品費	164,392	5,151	159,241	維持管理用消耗品代
			燃料費	92,723	82,399	10,324	ガソリン代
			光熱水費	1,639,023	1,511,074	127,949	電気代
			通信運搬費	3,788,472	3,885,902	△ 97,430	遠方監視装置電話代
			委託料	26,173,000	27,101,195	△ 928,195	維持管理業務等委託料
			手数料	111,400	77,400	34,000	公用車法定点検手数料等
			賃借料	1,866,000	1,855,500	10,500	下水道管理設土地賃借料、クラウド監視システム使用料
			修繕費	25,169,605	29,646,660	△ 4,477,055	管渠・人孔蓋修繕費
			動力費	11,320,208	11,009,821	310,387	マンホールポンプ動力電気代
			補償費	2,110,920	0	2,110,920	ジャイロ測定調査補償金
			材料費	86,800	370,330	△ 283,530	マンホール蓋、部品材料代等
			負担金	9,000	9,000	0	福利厚生負担金
			保険料	405,896	389,896	16,000	下水道賠償責任保険料、自動車損害共済保険料
			公課費	31,400	16,400	15,000	自動車重量税
		ポンプ場費		14,711,832	10,961,869	3,749,963	
			備用品費	9,400	4,575	4,825	維持管理用消耗品代
			光熱水費	29,215	28,080	1,135	水道代
			委託料	9,973,000	6,508,000	3,465,000	維持管理業務委託料
			修繕費	0	366,000	△ 366,000	(前年)ポンプ場維持修繕費
			動力費	4,694,695	4,047,787	646,908	ポンプ場動力電気代
			材料費	0	1,863	△ 1,863	(前年)部品、材料代等
			保険料	5,522	5,564	△ 42	下水道賠償責任保険料、建物損害共済保険料
		処理場費		82,428,969	86,522,091	△ 4,093,122	
			給料	4,477,424	4,123,738	353,686	予算額 4,083,000円 職員1人
			手当	2,311,287	2,160,404	150,883	予算額 2,300,000円
			賞与等引当金額 繰入	732,000	719,794	12,206	予算額 732,000円

(単位:円)

款	項	目	節	当年度決算額	前年度決算額	比 較	備 考
			法定福利費	1,424,047	1,385,675	38,372	予算額 1,373,000円
			備 消 品 費	29,613	462,816	△ 433,203	維持管理用消耗品代、備品代
			燃 料 費	309,049	190,398	118,651	ガソリン代
			光 熱 水 費	373,514	457,345	△ 83,831	電気代・水道代
			通 信 運 搬 費	558,923	394,706	164,217	遠方監視装置電話代
			委 託 料	37,784,900	42,619,785	△ 4,834,885	維持管理業務等委託料
			手 数 料	453,723	305,571	148,152	浄化槽法定検査手数料等
			修 繕 費	6,335,220	4,536,294	1,798,926	処理場維持修繕費
			動 力 費	24,828,784	26,270,240	△ 1,441,456	処理場動力電気代
			薬 品 費	2,497,313	2,405,968	91,345	処理場用薬品費
			材 料 費	109,528	284,636	△ 175,108	部品、材料代等
			負 担 金	9,000	9,000	0	福利厚生負担金
			保 險 料	182,344	183,421	△ 1,077	下水道賠償責任保険料、建物・自動車損害共済保険料
			公 課 費	12,300	12,300	0	自動車重量税
			水質管理費	1,866,000	1,668,000	198,000	
			委 託 料	1,866,000	1,668,000	198,000	水質検査委託料
			流域下水道負担金	426,959,935	445,326,146	△ 18,366,211	
			負 担 金	426,959,935	445,326,146	△ 18,366,211	武庫川上流流域下水道維持管理負担金
			総 係 費	114,590,952	124,137,149	△ 9,546,197	
			給 料	27,885,715	31,564,305	△ 3,678,590	予算額 32,783,000円 職員8人
			手 当	15,648,780	19,421,437	△ 3,772,657	予算額 21,944,000円
			賞 与 等 引 当 金 繰 入 額	5,911,000	5,764,949	146,051	予算額 5,911,000円
			報 酬	2,464,854	1,759,557	705,297	予算額 1,747,000円
			法 定 福 利 費	17,667,259	19,371,420	△ 1,704,161	予算額 20,200,000円
			旅 費	173,716	160,959	12,757	職員出張旅費 会計年度職員通勤手当
			被 服 費	64,800	33,400	31,400	職員作業服代
			備 消 品 費	762,596	636,865	125,731	事務用消耗品代、備品代
			光 熱 水 費	419,710	320,985	98,725	庁舎電気代・水道代
			印 刷 製 本 費	45,860	135,510	△ 89,650	決算書・各種届出書等印刷代
			通 信 運 搬 費	79,038	55,923	23,115	郵便代
			委 託 料	39,053,393	38,707,143	346,250	下水道使用料徴収委託料等
			手 数 料	1,214	31,446	△ 30,232	職員健康診断料等
			賃 借 料	2,504,936	2,576,375	△ 71,439	庁舎賃借料、財務会計システム使用料等

(単位:円)

款	項	目	節	当年度決算額	前年度決算額	比 較	備 考
			負 担 金	801,886	1,264,299	△ 462,413	広報誌作成費用負担、研修等出席者負担金
			食 糧 費	0	2,723	△ 2,723	(前年) 審議会お茶代
			会 費 負 担 金	656,560	522,740	133,820	日本下水道協会等負担金
			補 助 金	326,000	1,782,800	△ 1,456,800	雨水貯留タンク設置補助金、汚水ポンプ等設置補助金
			貸 倒 引 当 金 繰 入 額	123,635	24,313	99,322	使用料、受益者分担金等に係る貸倒引当金繰入額
			減価償却費	1,709,689,050	1,722,892,275	△ 13,203,225	
			有 形 固 定 資 産 減 価 償 却 費	1,601,980,175	1,617,870,722	△ 15,890,547	償却資産に係る減価償却費
			無 形 固 定 資 産 減 価 償 却 費	107,708,875	105,021,553	2,687,322	
			資産減耗費	9,229,000	3,467,423	5,761,577	
			固定資産除却費	9,229,000	3,467,423	5,761,577	固定資産の除却費
			その他営業費用	3,535,331	1,703,278	1,832,053	
			その他営業費用	3,535,331	1,703,278	1,832,053	過年度漏水減免による還付金
			営業外費用	198,865,047	256,293,192	△ 57,428,145	
			支払利息及び企業債取扱諸費	180,264,746	205,815,355	△ 25,550,609	
			企業債利息	180,264,692	205,815,355	△ 25,550,663	企業債償還利息
			一時借入金利息	54	0	54	一時借入金利息
			雑 支 出	18,600,301	50,477,837	△ 31,877,536	
			雑 支 出	18,600,301	50,477,837	△ 31,877,536	特定収入控除対象外仮払消費税
			特別損失	2,832,439	496,105	2,336,334	
			過年度損益修正損	708,946	418,780	290,166	
			過 年 度 損 益 修 正 損	708,946	418,780	290,166	過年度下水道使用料減免調定損
			その他特別損失	2,123,493	77,325	2,046,168	
			その他特別損失	2,123,493	77,325	2,046,168	未処分利益剰余金変動額計上に伴う費用化
			予 備 費	0	0	0	
			予 備 費	0	0	0	
			予 備 費	0	0	0	
			費 用 合 計	2,647,205,558	2,738,329,135	△ 91,123,577	

令和3年度 三田市下水道事業会計資本的収支明細書

収 入

(単位:円)

款	項	目	節	当年度決算額	前年度決算額	比 較	備 考
資本的収入				960,168,310	1,139,726,007	△ 179,557,697	
企業債				779,300,000	603,200,000	176,100,000	
企業債				779,300,000	603,200,000	176,100,000	
企業債				779,300,000	603,200,000	176,100,000	下水道事業債
国庫補助金				46,457,950	47,436,550	△ 978,600	
国庫補助金				46,457,950	47,436,550	△ 978,600	
国庫補助金				46,457,950	47,436,550	△ 978,600	防災・社会資本整備交付金
県補助金				2,116,400	6,480,650	△ 4,364,250	
県補助金				2,116,400	6,480,650	△ 4,364,250	
県補助金				2,116,400	6,480,650	△ 4,364,250	農山漁村地域整備交付金
受益者負担金				10,109,040	3,480,420	6,628,620	
受益者負担金				10,109,040	3,480,420	6,628,620	
受益者負担金				10,109,040	3,480,420	6,628,620	下水道の整備に係る受益者負担金
受益者建設分担金				550,000	475,000	75,000	
受益者建設分担金				550,000	475,000	75,000	
受益者建設分担金				550,000	475,000	75,000	下水道の整備に係る受益者分担金
雨水処理負担金				1,950,735	4,407,106	△ 2,456,371	
雨水処理負担金				1,950,735	4,407,106	△ 2,456,371	
雨水処理負担金				1,950,735	4,407,106	△ 2,456,371	一般会計負担金
他会計補助金				66,484,185	271,046,281	△ 204,562,096	
他会計補助金				66,484,185	271,046,281	△ 204,562,096	
他会計補助金				66,484,185	271,046,281	△ 204,562,096	一般会計補助金
基金繰入金				50,000,000	200,000,000	△ 150,000,000	
基金繰入金				50,000,000	200,000,000	△ 150,000,000	
基金繰入金				50,000,000	200,000,000	△ 150,000,000	基金繰入金
貸付金返還金				3,200,000	3,200,000	0	
貸付金元金返還金				3,200,000	3,200,000	0	
貸付金元金返還金				3,200,000	3,200,000	0	制度融資資金預託金返還金
収入合計				960,168,310	1,139,726,007	△ 179,557,697	

支 出

(単位:円)

款	項	目	節	当年度決算額	前年度決算額	比 較	備 考
資本的支出				1,456,290,308	1,723,371,601	△ 267,081,293	
建設改良費				421,901,759	648,361,543	△ 226,459,784	
下水道事業費				360,794,938	557,430,994	△ 196,636,056	
給 料				12,281,654	12,003,826	277,828	予算額 12,431,000円 職員3人
手 当				7,130,510	6,597,826	532,684	予算額 10,257,000円
賞 与 等 引 当 金 繰 入 額				2,240,000	2,196,588	43,412	予算額 2,240,000円
法 定 福 利 費				4,073,505	4,008,138	65,367	予算額 4,081,000円
旅 費				6,111	6,610	△ 499	出張旅費
備 消 品 費				196,190	219,083	△ 22,893	建設改良事業用消耗品代
燃 料 費				3,767	56,346	△ 52,579	ガソリン代
委 託 料				21,142,000	123,324,000	△ 102,182,000	管渠老朽化調査業務等
工 事 請 負 費				313,721,201	409,018,577	△ 95,297,376	藍地区施設統合工事(その2)等
流域下水道事業費				60,121,821	82,567,549	△ 22,445,728	
負 担 金				60,121,821	82,567,549	△ 22,445,728	流域下水道事業建設負担金
固定資産購入費				985,000	8,363,000	△ 7,378,000	
工 具 、 器 具 及 び 備 品 購 入 費				985,000	5,522,300	△ 4,537,300	マンホールトイレ一式
ソフトウェア購入費				0	2,840,700	△ 2,840,700	(前年)自動水質測定ソフト
投資その他の資産				7,328,000	6,939,163	388,837	
基 金				7,328,000	6,939,163	388,837	
基 金				7,328,000	6,939,163	388,837	基金積立金
貸付金				3,200,000	3,200,000	0	
制度融資貸付金				3,200,000	3,200,000	0	
制度融資貸付金				3,200,000	3,200,000	0	水洗便所等改造資金預託金
企業債償還金				1,023,860,549	1,064,870,895	△ 41,010,346	
企業債償還金				1,023,860,549	1,064,870,895	△ 41,010,346	
元 金 償 還 金				1,023,860,549	1,064,870,895	△ 41,010,346	企業債償還元金
支 出 合 計				1,456,290,308	1,723,371,601	△ 267,081,293	

固 定 資 産 明 細 書

(1) 有形固定資産明細書

(単位：円)

資産の種類	年度当初現在高	当年度増加額	当年度減少額	年度末現在高	減 価 償 却 累 計 額			年度末償却 未 済 高	備 考
					当年度増加額	当年度減少額	累 計		
土 地	790,560,858	0	0	790,560,858	0	0	0	790,560,858	
建 物	656,919,055	690,562,279	0	1,347,481,334	16,576,569	0	149,169,362	1,198,311,972	
構 築 物	51,959,004,988	105,256,183	2,041,852	52,062,219,319	1,510,713,696	269,884	13,400,313,399	38,661,905,920	
機械及び装置	1,944,426,674	29,669,601	137,553,410	1,836,542,865	73,149,023	130,096,378	1,426,106,748	410,436,117	
車両運搬具	6,190,432	0	0	6,190,432	0	0	5,880,912	309,520	
工 具 器 具 及 び 備 品	11,141,509	985,000	0	12,126,509	1,540,887	0	5,802,033	6,324,476	
小 計	55,368,243,516	826,473,063	139,595,262	56,055,121,317	1,601,980,175	130,366,262	14,987,272,454	41,067,848,863	
建設仮勘定	709,920,728	446,527,185	911,220,310	245,227,603	0	0	0	245,227,603	
合 計	56,078,164,244	1,273,000,248	1,050,815,572	56,300,348,920	1,601,980,175	130,366,262	14,987,272,454	41,313,076,466	

(2) 無形固定資産明細書

(単位：円)

	年度当初現在高	当年度増加額	当年度減少額	当年度減価償却高	年度末現在高	備 考
施設利用権	2,448,710,835	60,121,821	0	101,941,996	2,406,890,660	
ソフトウェア	18,500,195	0	0	5,766,879	12,733,316	
合 計	2,467,211,030	60,121,821	0	107,708,875	2,419,623,976	

(3) 投資資産明細書

(単位:円)

資産の種類	年度当初現在高	当年度増加額	当年度減少額	年度末現在高	備考
基金	58,570,961	7,328,000	50,000,000	15,898,961	生活排水処理施設 維持管理基金
出資金	3,616,200	0	0	3,616,200	(財)兵庫県まちづくり 技術センター出捐金
預託金	39,560	0	0	39,560	公用車リサイクル預 託金
合計	62,226,721	7,328,000	50,000,000	19,554,721	

企業債明細書

(単位：円)

種 類		発行年月日	発行総額	償還高		未償還残高	発行価額	利率(%)	償還終期	備考	
				当年度償還高	償還高累計						
H02	000005	簡易生命保険資金	H03. 11. 15	173,400,000	6,542,987	173,400,000	0	—	6.000	R03. 09. 30	
H02	000004	財政融資資金	H03. 11. 25	296,000,000	11,169,113	296,000,000	0	—	6.000	R03. 09. 25	
H03	000003	財政融資資金	H04. 05. 27	24,600,000	1,749,903	24,600,000	0	—	5.500	R04. 03. 25	
H03	000004	財政融資資金	H04. 10. 12	521,400,000	34,720,479	503,379,509	18,020,491	—	5.050	R04. 09. 25	
H04	000003	財政融資資金	H05. 05. 28	493,800,000	30,363,305	462,086,014	31,713,986	—	4.400	R05. 03. 25	
H04	000004	財政融資資金	H05. 05. 28	75,800,000	4,660,872	70,931,794	4,868,206	—	4.400	R05. 03. 25	
H05	000002	財政融資資金	H06. 05. 27	71,700,000	4,188,882	62,768,150	8,931,850	—	4.300	R06. 03. 25	
H05	000008	財政融資資金	H06. 05. 27	20,800,000	1,215,184	18,208,890	2,591,110	—	4.300	R06. 03. 25	
H05	000009	財政融資資金	H06. 05. 27	55,500,000	3,242,440	48,586,224	6,913,776	—	4.300	R06. 03. 25	
H05	000001	地方公共団体金融機構	H06. 05. 30	12,500,000	841,690	12,500,000	0	—	4.400	R04. 03. 20	
H05	000004	地方公共団体金融機構	H06. 05. 30	188,200,000	12,672,491	188,200,000	0	—	4.400	R04. 03. 20	
H05	000007	地方公共団体金融機構	H06. 05. 30	11,200,000	754,154	11,200,000	0	—	4.400	R04. 03. 20	
H05	000010	地方公共団体金融機構	H06. 05. 30	27,100,000	1,824,784	27,100,000	0	—	4.400	R04. 03. 20	
H05	000011	財政融資資金	H07. 02. 28	72,900,000	4,274,043	61,314,475	11,585,525	—	4.650	R06. 09. 25	
H05	000012	地方公共団体金融機構	H07. 02. 28	64,700,000	4,389,283	62,426,868	2,273,132	—	4.750	R04. 09. 20	
H05	000006	財政融資資金	H07. 03. 27	19,000,000	1,088,638	15,417,078	3,582,922	—	4.650	R07. 03. 01	
H05	000005	簡易生命保険資金	H07. 03. 30	385,400,000	22,595,557	324,150,871	61,249,129	—	4.650	R06. 09. 30	
H06	000002	財政融資資金	H07. 05. 26	19,200,000	1,042,597	15,822,687	3,377,313	—	3.850	R07. 03. 25	
H06	000001	地方公共団体金融機構	H07. 05. 30	10,100,000	627,982	9,446,968	653,032	—	3.950	R05. 03. 20	
H06	000006	地方公共団体金融機構	H07. 05. 30	41,600,000	2,586,540	38,910,283	2,689,717	—	3.950	R05. 03. 20	
H06	000009	地方公共団体金融機構	H07. 05. 30	110,400,000	6,864,278	103,261,906	7,138,094	—	3.950	R05. 03. 20	
H06	000012	地方公共団体金融機構	H07. 05. 30	83,800,000	5,210,385	78,381,772	5,418,228	—	3.950	R05. 03. 20	
H06	000013	地方公共団体金融機構	H07. 05. 30	34,900,000	2,161,131	32,653,763	2,246,237	—	3.900	R05. 03. 20	
H06	000004	財政融資資金	H08. 03. 14	227,500,000	11,393,474	178,192,223	49,307,777	—	3.150	R08. 03. 01	
H06	000007	財政融資資金	H08. 03. 14	87,200,000	4,367,082	68,300,493	18,899,507	—	3.150	R08. 03. 01	
H06	000015	財政融資資金	H08. 03. 14	224,000,000	11,218,189	175,450,803	48,549,197	—	3.150	R08. 03. 01	
H06	000010	地方公共団体金融機構	H08. 03. 22	104,100,000	5,913,544	91,685,309	12,414,691	—	3.250	R06. 03. 20	
H06	000008	簡易生命保険資金	H08. 03. 25	121,300,000	6,275,056	97,593,836	23,706,164	—	3.400	R07. 09. 30	
H07	000001	地方公共団体金融機構	H08. 05. 16	73,500,000	4,237,758	64,576,962	8,923,038	—	3.450	R06. 03. 20	
H07	000002	地方公共団体金融機構	H08. 05. 16	52,000,000	2,998,142	45,687,102	6,312,898	—	3.450	R06. 03. 20	
H07	000003	地方公共団体金融機構	H08. 05. 16	22,200,000	1,279,976	19,504,878	2,695,122	—	3.450	R06. 03. 20	
H07	000009	地方公共団体金融機構	H08. 05. 16	206,400,000	11,900,317	181,342,650	25,057,350	—	3.450	R06. 03. 20	
H07	000004	財政融資資金	H08. 05. 27	45,200,000	2,299,187	35,187,386	10,012,614	—	3.400	R08. 03. 25	
H07	000005	財政融資資金	H08. 09. 25	68,300,000	3,396,734	51,560,680	16,739,320	—	3.300	R08. 09. 01	

企業債明細書

(単位：円)

種	類	発行年月日	発行総額	償還高		未償還残高	発行価額	利率(%)	償還終期	備考	
				当年度償還高	償還高累計						
H07	000008	簡易生命保険資金	H08.09.30	137,300,000	6,828,282	103,649,800	33,650,200	—	3.300	R08.09.30	
H07	000006	財政融資資金	H09.03.25	149,000,000	7,097,122	110,397,472	38,602,528	—	2.800	R09.03.01	
H07	000011	財政融資資金	H09.03.25	419,100,000	19,962,442	310,520,677	108,579,323	—	2.800	R09.03.01	
H08	000004	財政融資資金	H09.05.26	25,600,000	1,205,933	19,080,121	6,519,879	—	2.600	R09.03.25	
H08	000001	地方公共団体金融機構	H09.05.30	168,000,000	8,880,667	139,911,171	28,088,829	—	2.650	R07.03.20	
H08	000002	地方公共団体金融機構	H09.05.30	38,200,000	2,019,294	31,813,136	6,386,864	—	2.650	R07.03.20	
H08	000007	地方公共団体金融機構	H09.05.30	19,800,000	1,046,650	16,489,531	3,310,469	—	2.650	R07.03.20	
H08	000008	地方公共団体金融機構	H09.05.30	12,100,000	639,619	10,076,935	2,023,065	—	2.650	R07.03.20	
H08	000009	地方公共団体金融機構	H09.05.30	56,900,000	3,007,797	47,386,581	9,513,419	—	2.650	R07.03.20	
H08	000012	地方公共団体金融機構	H09.05.30	77,500,000	4,096,736	64,542,355	12,957,645	—	2.650	R07.03.20	
H08	000013	地方公共団体金融機構	H09.05.30	130,700,000	6,908,948	108,847,560	21,852,440	—	2.650	R07.03.20	
H08	000006	財政融資資金	H09.09.25	41,700,000	1,929,229	30,188,264	11,511,736	—	2.500	R09.09.01	
H08	000010	簡易生命保険資金	H09.09.30	109,600,000	5,070,586	79,343,738	30,256,262	—	2.500	R09.09.30	
H08	000003	財政融資資金	H10.03.25	473,400,000	21,223,031	336,315,222	137,084,778	—	2.100	R10.03.01	
H08	000015	財政融資資金	H10.03.25	476,400,000	21,357,523	338,446,496	137,953,504	—	2.100	R10.03.01	
H08	000011	地方公共団体金融機構	H10.03.30	17,100,000	857,472	13,476,187	3,623,813	—	2.200	R08.03.20	
H08	000016	地方公共団体金融機構	H10.03.30	16,100,000	807,328	12,688,107	3,411,893	—	2.200	R08.03.20	
H09	000004	財政融資資金	H10.05.25	8,900,000	397,049	6,344,387	2,555,613	—	2.000	R10.03.25	
H09	000001	地方公共団体金融機構	H10.05.28	63,700,000	3,175,107	50,315,001	13,384,999	—	2.100	R08.03.20	
H09	000003	地方公共団体金融機構	H10.05.28	169,400,000	8,418,261	133,956,256	35,443,744	—	2.050	R08.03.20	
H09	000006	地方公共団体金融機構	H10.05.28	30,000,000	1,495,341	23,696,232	6,303,768	—	2.100	R08.03.20	
H09	000007	地方公共団体金融機構	H10.05.28	29,200,000	1,451,081	23,090,452	6,109,548	—	2.050	R08.03.20	
H09	000009	地方公共団体金融機構	H10.05.28	4,600,000	229,285	3,633,423	966,577	—	2.100	R08.03.20	
H09	000010	地方公共団体金融機構	H10.05.28	239,300,000	11,891,911	189,231,006	50,068,994	—	2.050	R08.03.20	
H09	000012	地方公共団体金融機構	H10.05.28	402,900,000	20,082,426	318,240,399	84,659,601	—	2.100	R08.03.20	
H09	000013	財政融資資金	H11.02.19	1,259,000,000	55,855,836	866,056,597	392,943,403	—	2.100	R10.09.25	
H09	000014	地方公共団体金融機構	H11.02.22	13,200,000	654,707	10,069,906	3,130,094	—	2.200	R08.09.20	
H09	000002	財政融資資金	H11.03.25	447,700,000	19,655,930	297,986,426	149,713,574	—	2.100	R11.03.01	
H09	000008	簡易生命保険資金	H11.03.30	114,000,000	5,057,638	78,419,740	35,580,260	—	2.100	R10.09.30	
H10	000001	財政融資資金	H11.05.25	6,800,000	293,831	4,597,829	2,202,171	—	1.700	R11.03.25	
H10	000002	地方公共団体金融機構	H11.05.28	55,700,000	2,677,674	41,567,660	14,132,340	—	1.800	R09.03.20	
H10	000003	地方公共団体金融機構	H11.05.28	68,700,000	3,294,084	51,340,475	17,359,525	—	1.750	R09.03.20	
H10	000004	地方公共団体金融機構	H11.05.28	3,500,000	168,256	2,611,972	888,028	—	1.800	R09.03.20	
H10	000005	地方公共団体金融機構	H11.05.28	160,800,000	7,730,160	120,001,428	40,798,572	—	1.800	R09.03.20	

企業債明細書

(単位：円)

種	類	発行年月日	発行総額	償還高		未償還残高	発行価額	利率(%)	償還終期	備考	
				当年度償還高	償還高累計						
H10	000006	地方公共団体金融機構	H11.05.28	181,300,000	8,693,122	135,488,038	45,811,962	—	1.750	R09.03.20	
H10	000010	地方公共団体金融機構	H11.05.28	379,400,000	18,238,949	283,137,696	96,262,304	—	1.800	R09.03.20	
H10	000011	地方公共団体金融機構	H11.05.28	191,900,000	9,201,379	143,409,567	48,490,433	—	1.750	R09.03.20	
H10	000007	財政融資資金	H12.03.27	237,700,000	10,190,546	148,445,276	89,254,724	—	2.000	R12.03.01	
H10	000008	財政融資資金	H12.03.27	652,300,000	27,965,054	407,365,816	244,934,184	—	2.000	R12.03.01	
H10	000014	財政融資資金	H12.03.27	1,092,100,000	46,819,921	682,023,926	410,076,074	—	2.000	R12.03.01	
H11	000006	財政融資資金	H12.05.26	15,900,000	681,656	9,929,659	5,970,341	—	2.000	R12.03.25	
H11	000001	地方公共団体金融機構	H12.05.30	27,600,000	1,314,068	19,141,968	8,458,032	—	2.000	R10.03.20	
H11	000002	地方公共団体金融機構	H12.05.30	92,400,000	4,399,269	64,083,980	28,316,020	—	2.000	R10.03.20	
H11	000003	地方公共団体金融機構	H12.05.30	136,200,000	6,484,638	94,461,452	41,738,548	—	2.000	R10.03.20	
H11	000004	地方公共団体金融機構	H12.05.30	159,800,000	7,608,260	110,829,220	48,970,780	—	2.000	R10.03.20	
H11	000005	地方公共団体金融機構	H12.05.30	8,000,000	380,889	5,548,396	2,451,604	—	2.000	R10.03.20	
H11	000010	地方公共団体金融機構	H12.05.30	273,900,000	13,040,691	189,963,227	83,936,773	—	2.000	R10.03.20	
H11	000011	地方公共団体金融機構	H12.05.30	141,100,000	6,717,932	97,859,844	43,240,156	—	2.000	R10.03.20	
H11	000007	財政融資資金	H13.03.26	236,400,000	9,853,868	140,278,140	96,121,860	—	1.600	R13.03.01	
H11	000008	財政融資資金	H13.03.26	585,600,000	24,409,581	347,491,031	238,108,969	—	1.600	R13.03.01	
H11	000015	財政融資資金	H13.03.26	818,300,000	34,109,222	485,573,617	332,726,383	—	1.600	R13.03.01	
H12	000006	財政融資資金	H13.05.25	18,900,000	787,809	11,215,129	7,684,871	—	1.600	R13.03.25	
H12	000001	地方公共団体金融機構	H13.05.30	153,300,000	7,075,926	100,374,896	52,925,104	—	1.650	R11.03.20	
H12	000002	地方公共団体金融機構	H13.05.30	48,500,000	2,242,263	31,694,913	16,805,087	—	1.700	R11.03.20	
H12	000003	地方公共団体金融機構	H13.05.30	10,900,000	503,931	7,123,188	3,776,812	—	1.700	R11.03.20	
H12	000004	地方公共団体金融機構	H13.05.30	60,600,000	2,797,137	39,678,531	20,921,469	—	1.650	R11.03.20	
H12	000005	地方公共団体金融機構	H13.05.30	9,300,000	429,960	6,077,583	3,222,417	—	1.700	R11.03.20	
H12	000011	地方公共団体金融機構	H13.05.30	108,800,000	5,030,067	71,101,165	37,698,835	—	1.700	R11.03.20	
H12	000012	地方公共団体金融機構	H13.05.30	213,600,000	9,859,217	139,856,998	73,743,002	—	1.650	R11.03.20	
H12	000007	財政融資資金	H14.03.25	156,600,000	6,463,447	83,556,065	73,043,935	—	2.200	R14.03.01	
H12	000008	財政融資資金	H14.03.25	403,100,000	16,637,391	215,079,505	188,020,495	—	2.200	R14.03.01	
H12	000015	財政融資資金	H14.03.25	674,700,000	27,847,301	359,995,388	314,704,612	—	2.200	R14.03.01	
H13	000001	地方公共団体金融機構	H14.05.30	54,900,000	2,511,860	32,899,671	22,000,329	—	2.000	R12.03.20	
H13	000002	地方公共団体金融機構	H14.05.30	264,200,000	12,088,040	158,325,922	105,874,078	—	2.000	R12.03.20	
H13	000006	地方公共団体金融機構	H14.05.30	131,500,000	6,016,569	78,803,400	52,696,600	—	2.000	R12.03.20	
H13	000007	地方公共団体金融機構	H14.05.30	12,000,000	549,040	7,191,185	4,808,815	—	2.000	R12.03.20	
H13	000008	財政融資資金	H14.09.12	298,500,000	12,170,065	155,804,051	142,695,949	—	1.900	R14.09.01	
H13	000003	財政融資資金	H15.03.25	115,200,000	4,646,151	60,249,383	54,950,617	—	1.200	R15.03.01	

企業債明細書

(単位：円)

種 類		発行年月日	発行総額	償還高		未償還残高	発行価額	利率(%)	償還終期	備考	
				当年度償還高	償還高累計						
H13	000004	財政融資資金	H15.03.25	525,400,000	21,189,998	274,783,208	250,616,792	—	1.200	R15.03.01	
H14	000006	財政融資資金	H15.05.26	73,900,000	2,976,420	39,333,037	34,566,963	—	0.900	R15.03.25	
H14	000001	地方公共団体金融機構	H15.05.29	224,700,000	9,928,984	131,210,362	93,489,638	—	0.900	R13.03.20	
H14	000002	地方公共団体金融機構	H15.05.29	15,900,000	702,585	9,284,578	6,615,422	—	0.900	R13.03.20	
H14	000007	地方公共団体金融機構	H15.05.29	37,600,000	1,661,458	21,955,984	15,644,016	—	0.900	R13.03.20	
H14	000003	財政融資資金	H16.03.25	495,800,000	19,629,254	227,087,890	268,712,110	—	2.000	R16.03.01	
H14	000005	地方公共団体金融機構	H16.03.30	29,900,000	1,314,452	15,293,215	14,606,785	—	1.900	R14.03.20	
H14	000004	簡易生命保険資金	H16.03.31	197,100,000	7,803,401	90,276,368	106,823,632	—	2.000	R16.03.31	
H15	000001	地方公共団体金融機構	H16.05.28	159,600,000	7,018,042	80,732,690	78,867,310	—	2.100	R14.03.20	
H15	000002	地方公共団体金融機構	H16.05.28	13,000,000	571,645	6,575,969	6,424,031	—	2.100	R14.03.20	
H15	000006	地方公共団体金融機構	H16.05.28	12,300,000	540,864	6,221,878	6,078,122	—	2.100	R14.03.20	
H15	000004	財政融資資金	H17.03.25	227,300,000	8,803,799	94,423,605	132,876,395	—	2.100	R17.03.01	
H15	000005	財政融資資金	H17.03.25	417,300,000	16,162,892	173,352,269	243,947,731	—	2.100	R17.03.01	
H15	000003	地方公共団体金融機構	H17.03.30	169,100,000	7,282,057	78,102,426	90,997,574	—	2.100	R15.03.20	
H16	000001	地方公共団体金融機構	H17.05.27	12,200,000	526,284	5,703,709	6,496,291	—	1.900	R15.03.20	
H16	000002	地方公共団体金融機構	H17.05.27	310,900,000	13,411,630	145,351,067	165,548,933	—	1.900	R15.03.20	
H16	000003	財政融資資金	H18.03.27	120,000,000	4,551,760	45,201,833	74,798,167	—	2.100	R18.03.01	
H16	000004	財政融資資金	H18.03.27	476,000,000	18,055,313	179,300,606	296,699,394	—	2.100	R18.03.01	
H16	000005	地方公共団体金融機構	H18.03.30	72,700,000	3,071,754	30,649,618	42,050,382	—	2.000	R16.03.20	
H17	000001	地方公共団体金融機構	H18.05.30	60,400,000	2,537,418	24,960,936	35,439,064	—	2.300	R16.03.20	
H17	000002	地方公共団体金融機構	H18.05.30	22,700,000	953,632	9,381,014	13,318,986	—	2.300	R16.03.20	
H17	000003	地方公共団体金融機構	H18.08.31	4,700,000	197,449	1,942,326	2,757,674	—	2.300	R16.03.20	
H18	000001	地方公共団体金融機構	H19.05.30	75,000,000	3,097,608	28,247,574	46,752,426	—	2.100	R17.03.20	
H18	000002	地方公共団体金融機構	H19.05.30	16,700,000	689,734	6,289,794	10,410,206	—	2.100	R17.03.20	
H18	000003	地方公共団体金融機構	H19.10.31	13,000,000	529,536	4,592,054	8,407,946	—	2.200	R17.09.20	
H19	000001	財政融資資金	H20.05.27	27,500,000	995,385	8,220,861	19,279,139	—	2.200	R20.03.25	
H19	000002	財政融資資金	H20.05.27	14,100,000	510,361	4,215,060	9,884,940	—	2.200	R20.03.25	
H19	000003	財政融資資金	H20.11.25	29,100,000	1,041,839	8,169,636	20,930,364	—	2.200	R20.09.25	
H19	000004	財政融資資金	H20.11.25	43,800,000	1,568,128	12,296,565	31,503,435	—	2.200	R20.09.25	
H20	000001	地方公共団体金融機構	H21.05.28	13,000,000	514,948	3,833,508	9,166,492	—	2.100	R19.03.20	
H20	000002	地方公共団体金融機構	H21.05.28	27,300,000	1,081,391	8,050,370	19,249,630	—	2.100	R19.03.20	
H20	000003	地方公共団体金融機構	H21.05.28	73,300,000	2,903,514	21,615,091	51,684,909	—	2.100	R19.03.20	
H21	000001	地方公共団体金融機構	H22.05.28	20,700,000	727,296	4,799,820	15,900,180	—	2.000	R22.03.20	
H21	000002	地方公共団体金融機構	H22.05.28	14,800,000	519,999	3,431,754	11,368,246	—	2.000	R22.03.20	

企業債明細書

(単位：円)

種 類		発行年月日	発行総額	償還高		未償還残高	発行価額	利率(%)	償還終期	備考	
				当年度償還高	償還高累計						
H21	000003	地方公共団体金融機構	H22.05.28	79,300,000	2,786,211	18,387,714	60,912,286	—	2.000	R22.03.20	
H21	000004	地方公共団体金融機構	H22.06.29	3,500,000	123,829	819,582	2,680,418	—	1.900	R22.03.20	
H22	000001	地方公共団体金融機構	H23.05.30	5,700,000	199,452	1,144,820	4,555,180	—	1.800	R23.03.20	
H22	000002	地方公共団体金融機構	H23.05.30	19,100,000	668,340	3,836,153	15,263,847	—	1.800	R23.03.20	
H22	000003	地方公共団体金融機構	H23.05.30	56,600,000	1,980,525	11,367,869	45,232,131	—	1.800	R23.03.20	
H22	000004	地方公共団体金融機構	H23.06.29	5,700,000	197,887	1,133,084	4,566,916	—	1.900	R23.03.20	
H23	000001	地方公共団体金融機構	H24.05.27	31,300,000	1,094,894	5,304,081	25,995,919	—	1.600	R24.03.20	
H23	000002	地方公共団体金融機構	H24.05.24	35,400,000	1,238,314	5,998,864	29,401,136	—	1.600	R24.03.20	
H23	000003	地方公共団体金融機構	H24.10.30	9,700,000	336,619	1,473,424	8,226,576	—	1.600	R24.09.20	
H24	000001	地方公共団体金融機構	H25.03.26	20,400,000	709,186	2,774,251	17,625,749	—	1.500	R25.03.20	
H24	000002	地方公共団体金融機構	H25.03.26	1,100,000	38,241	149,593	950,407	—	1.500	R25.03.20	
H24	000003	地方公共団体金融機構	H25.03.28	72,600,000	2,523,869	9,873,072	62,726,928	—	1.500	R25.03.20	
H24	000004	地方公共団体金融機構	H26.03.25	40,700,000	1,408,866	4,168,310	36,531,690	—	1.400	R26.03.20	
H25	000001	地方公共団体金融機構	H26.03.25	91,600,000	3,170,812	9,381,255	82,218,745	—	1.400	R26.03.20	
H25	000002	地方公共団体金融機構	H26.03.25	7,700,000	756,513	2,253,771	5,446,229	—	0.700	R11.03.20	
H25	000003	地方公共団体金融機構	H26.03.25	11,300,000	391,159	1,157,294	10,142,706	—	1.400	R26.03.20	
H25	000005	地方公共団体金融機構	H27.03.26	9,400,000	328,410	652,915	8,747,085	—	1.200	R27.03.20	
H26	000001	地方公共団体金融機構	H27.03.26	4,000,000	393,029	784,101	3,215,899	—	0.500	R12.03.20	
H26	000002	地方公共団体金融機構	H27.03.26	76,400,000	2,669,210	5,306,675	71,093,325	—	1.200	R27.03.20	
H26	000003	地方公共団体金融機構	H27.03.26	56,100,000	1,959,982	3,896,655	52,203,345	—	1.200	R27.03.20	
H27	000001	地方公共団体金融機構	H28.03.24	31,800,000	1,197,238	1,197,238	30,602,762	—	0.500	R28.03.20	
H27	000002	地方公共団体金融機構	H28.03.24	66,600,000	2,507,422	2,507,422	64,092,578	—	0.500	R28.03.20	
H27	000004	地方公共団体金融機構	H28.09.29	6,500,000	811,079	811,079	5,688,921	—	0.100	R07.09.20	
H27	000005	地方公共団体金融機構	H29.03.23	12,700,000	0	0	12,700,000	—	0.010	R08.03.20	
H28	000003	地方公共団体金融機構	H29.03.23	16,800,000	0	0	16,800,000	—	0.010	R08.03.20	
H28	000004	地方公共団体金融機構	H29.03.23	10,900,000	0	0	10,900,000	—	0.200	R14.03.20	
H28	000005	地方公共団体金融機構	H29.03.23	12,600,000	0	0	12,600,000	—	0.600	R29.03.20	
H28	000006	地方公共団体金融機構	H29.03.23	53,700,000	0	0	53,700,000	—	0.600	R29.03.20	
H28	000007	地方公共団体金融機構	H30.03.26	31,800,000	0	0	31,800,000	—	0.600	R30.03.20	
H29	000001	地方公共団体金融機構	H30.03.26	23,400,000	0	0	23,400,000	—	0.600	R30.03.20	
H29	000002	地方公共団体金融機構	H30.03.26	600,000	0	0	600,000	—	0.600	R30.03.20	
H29	000003	地方公共団体金融機構	H30.03.26	11,300,000	0	0	11,300,000	—	0.010	R09.03.20	
H28	000008	地方公共団体金融機構	H31.03.25	2,200,000	0	0	2,200,000	—	0.500	R31.03.20	
H28	000009	地方公共団体金融機構	H31.03.25	5,800,000	0	0	5,800,000	—	0.500	R31.03.20	

企業債明細書

(単位：円)

種 類		発行年月日	発行総額	償還高		未償還残高	発行価額	利率(%)	償還終期	備考	
				当年度償還高	償還高累計						
H28	000010	地方公共団体金融機構	H31.03.25	16,600,000	0	0	16,600,000	—	0.500	R31.03.20	
H29	000004	地方公共団体金融機構	H31.03.25	106,700,000	0	0	106,700,000	—	0.500	R31.03.20	
H30	000001	地方公共団体金融機構	H31.03.25	6,500,000	0	0	6,500,000	—	0.010	R10.03.20	
H30	000002	地方公共団体金融機構	H31.03.25	700,000	0	0	700,000	—	0.500	R31.03.20	
H30	000003	地方公共団体金融機構	H31.03.25	85,100,000	0	0	85,100,000	—	0.500	R31.03.20	
H30	000004	地方公共団体金融機構	R01.05.09	19,700,000	0	0	19,700,000	—	0.400	R31.03.20	
R01	000001	地方公共団体金融機構	R02.03.26	55,800,000	0	0	55,800,000	—	0.300	R32.03.20	
R01	000002	地方公共団体金融機構	R02.03.26	73,700,000	0	0	73,700,000	—	0.300	R32.03.20	
R01	000003	地方公共団体金融機構	R02.03.26	3,600,000	0	0	3,600,000	—	0.300	R32.03.20	
R01	000004	地方公共団体金融機構	R03.03.25	240,500,000	0	0	240,500,000	—	0.500	R33.03.20	
R01	000005	地方公共団体金融機構	R03.03.25	21,700,000	0	0	21,700,000	—	0.300	R23.03.20	
R02	000001	地方公共団体金融機構	R03.03.25	250,800,000	0	0	250,800,000	—	0.500	R33.03.20	
R02	000002	地方公共団体金融機構	R03.03.25	83,100,000	0	0	83,100,000	—	0.500	R33.03.20	
R02	000003	地方公共団体金融機構	R03.03.25	7,100,000	0	0	7,100,000	—	0.500	R33.03.20	
R02	000004	地方公共団体金融機構	R04.03.24	111,900,000	0	0	111,900,000	—	0.700	R34.03.20	
R02	000005	地方公共団体金融機構	R04.03.24	17,300,000	0	0	17,300,000	—	0.700	R34.03.20	
R02	000006	地方公共団体金融機構	R04.03.24	13,300,000	0	0	13,300,000	—	0.500	R24.03.20	
R03	000001	地方公共団体金融機構	R04.03.24	172,100,000	0	0	172,100,000	—	0.700	R34.03.20	
R03	000002	地方公共団体金融機構	R04.03.24	3,900,000	0	0	3,900,000	—	0.500	R24.03.20	
R03	000003	地方公共団体金融機構	R04.03.24	58,500,000	0	0	58,500,000	—	0.700	R34.03.20	
R03	000004	地方公共団体金融機構	R04.03.24	2,300,000	0	0	2,300,000	—	0.500	R24.03.20	
R03	000005	地方公共団体金融機構	R04.03.24	400,000,000	0	0	400,000,000	—	0.400	R24.03.20	
計				24,178,100,000	1,023,860,549	14,467,485,839	9,710,614,161				

注 記 表

I 重要な会計方針に係る事項

改定後の地方公営企業会計基準を適用して、財務諸表等を作成している。

1 資産の評価基準及び評価の方法

貯蔵品 先入先出法による原価法

2 固定資産の減価償却の方法

(1) 有形固定資産

・減価償却の方法 定額法による。

・主な耐用年数

建物7～50年

構築物15～50年

機械及び装置8～20年

車両運搬具4～6年

器具及び備品3～5年

(2) 無形固定資産

・減価償却の方法 定額法による。

・主な耐用年数

施設利用権50年

ソフトウェア5年

3 引当金の計上方法

(1) 退職給付引当金

職員の退職手当の支給に備えるため、兵庫県市町村職員退職手当組合に加入し、当該組合に掛金を拠出している。なお、当該組合における積立金相当額が、当年度末における退職手当の要支給額を上回っているため、退職給付引当金は計上していない。

(2) 賞与等引当金

職員の期末・勤勉手当の支給及びそれらの法定福利費の支出に備えるため、当年度末における支給見込額等に基づき、当年度の負担に属する額(12月から3月までの4か月分)を計上している。

(3) 貸倒引当金

債権の不納欠損による損失に備えるため、貸倒実績率による回収不能見込額を計上している。

4 消費税等の会計処理

消費税及び地方消費税の会計処理は、税抜方式によっている。

II 貸借対照表等に関する注記

1 企業債の償還に係る他会計の負担

貸借対照表に計上されている企業債(当該年度末日の翌日から起算して1年以内に償還予定のものも含む)のうち、他会計が負担すると見込まれる額は5,813,974千円である。

2 賞与等引当金の目的使用による取崩しについて

当該事業年度において、期末・勤勉手当の支給及びそれらの法定福利費の支出のため、賞与等引当金9,435千円を取り崩した。

3 未収金貸倒引当金の目的使用による取崩しについて

当該事業年度において、債権の不納欠損による損失のため、未収金貸倒引当金125千円を取り崩した。

4 下水道事業受益者負担金及び生活排水処理事業受益者分担金未収金について

受益者負担金及び分担金は条例に基づき賦課し、3年に分割して徴収するため、貸借対照表には当該事業年度内に納期が到来する未収金のみ計上される。賦課済みの負担金及び分担金のうち調定されていない翌年度以降に納期が到来する未収金の額は、8,343,560円である。

古紙再生紙を使用しています。