

令和5年度

三田市水道事業会計決算書

三 田 市

目 次

令和5年度三田市水道事業決算報告書	-----	1
令和5年度三田市水道事業損益計算書	-----	5
令和5年度三田市水道事業剰余金計算書	-----	6
令和5年度三田市水道事業剰余金処分計算書(案)	-----	7
令和5年度三田市水道事業貸借対照表	-----	9
附属書類		
令和5年度三田市水道事業報告書	-----	1 2
1. 概 況	-----	1 2
2. 工 事	-----	1 4
3. 業 務	-----	1 6
4. 会 計	-----	1 8
5. その他	-----	1 8
令和5年度三田市水道事業キャッシュ・フロー計算書	-----	1 9
令和5年度三田市水道事業会計収益費用明細書	-----	2 0
令和5年度三田市水道事業会計資本的収支明細書	-----	2 6
固定資産明細書	-----	3 0
企業債明細書	-----	3 2
令和5年度三田市水道事業会計基金報告書	-----	3 3

令和5年度 三田市

(1) 収益的収入及び支出

収 入

区 分	予 算		
	当 初 予 算 額	補 正 予 算 額	地方公営企業法第24条 第3項の規定による支 出額に係る財源充当額
第1款			
水道事業収益	3,051,739,000	0	0
第1項 営業収益	2,583,589,000	0	0
第2項 営業外収益	468,147,000	0	0
第3項 特別利益	3,000	0	0

(注1) 営業収益の決算額は、損益計算書の決算額2,304,776,808円に仮受消費税及び地方消費税

(注2) 営業外収益の決算額は、損益計算書の決算額460,843,638円に仮受消費税及び地方消費税

(注3) 特別利益の決算額は、損益計算書の決算額3,947,532円に仮受消費税及び地方消費税

支 出

区 分	予 算				地方公営企業 法第24条第3項 の規定による 支 出 額
	当 初 予 算 額	補 正 予 算 額	予備費支出額	流用増減額	
第1款					
水道事業費用	2,854,132,000	0	0	0	0
第1項 営業費用	2,720,832,000	0	0	0	0
第2項 営業外費用	86,229,000	0	0	0	0
第3項 特別損失	37,071,000	0	0	0	0
第4項 予備費	10,000,000	0	0	0	0

(注4) 営業費用の決算額は、損益計算書の決算額2,348,498,090円に仮払消費税及び地方消費税

(注5) 営業外費用の決算額は、損益計算書の決算額6,268,622円に納付消費税及び地方消費税
消費税及び地方消費税)を除いた額。

(注6) 特別損失の決算額は、損益計算書の決算額22,810円に仮払消費税及び地方消費税

水道事業決算報告書

(単位:円)

額	決算額	予算額に比べ 決算額の増減	備考
合計			
3,051,739,000	2,999,941,398	△ 51,797,602	
2,583,589,000	2,534,868,298	△ 48,720,702	(うち、仮受消費税及び地方消費税 230,091,490円)
468,147,000	461,125,568	△ 7,021,432	(うち、仮受消費税及び地方消費税 316,909円)
3,000	3,947,532	3,944,532	(うち、仮受消費税及び地方消費税 0円)

230,091,490円を加えた額。

316,909円を加え、納税計算上生ずる雑収益34,979円を除いた額。

0円を加えた額。

(単位:円)

額			決算額	地方公営企業 法第26条第2 項の規定に よる繰越額	不用額	備考
小計	地方公営企業 法第26条第2 項の規定によ る繰越額	合計				
2,854,132,000	3,260,000	2,857,392,000	2,561,263,999	0	296,128,001	
2,720,832,000	3,260,000	2,724,092,000	2,497,176,317	0	226,915,683	(うち、仮払消費 税及び地方消費 税148,678,227
86,229,000	0	86,229,000	64,062,591	0	22,166,409	
37,071,000	0	37,071,000	25,091	0	37,045,909	(うち、仮払消費 税及び地方消費 税 2,281円)
10,000,000	0	10,000,000	0	0	10,000,000	

148,678,227円を加えた額。

57,836,200円を加え、納付税計算上生ずる雑支出42,231円(非課税売上げに対応する仕入控除対象外

2,281円を加えた額。

(2) 資本的収入及び支出

収 入

区 分	予 算			地方公営企業法第26条の規定による繰越額に係る財源充当額
	当初予算額	補正予算額	小 計	
第1款				
資本的収入	1,566,953,000	0	1,566,953,000	0
第1項 企業債	1,000	0	1,000	0
第2項 出資金	1,000	0	1,000	0
第3項 固定資産売却代金	1,326,673,000	0	1,326,673,000	0
第4項 工事分担金	44,800,000	0	44,800,000	0
第5項 一般会計負担金	3,909,000	0	3,909,000	0
第6項 新設加入分担金	70,300,000	0	70,300,000	0
第7項 基金繰入金	115,100,000	0	115,100,000	0
第8項 貸付金返還金	6,169,000	0	6,169,000	0

支 出

区 分	予 算					地方公営企業法第26条の規定による繰越額
	当初予算額	補正予算額	予備費支出額	流用増減額	小 計	
第1款						
資本的支出	2,025,100,000	0	0	0	2,025,100,000	64,793,000
第1項 建設改良費	548,958,000	0	0	0	548,958,000	64,793,000
第2項 投資その他の資産	1,415,101,000	0	0	0	1,415,101,000	0
第3項 貸付金	6,169,000	0	0	0	6,169,000	0
第4項 企業債償還金	44,872,000	0	0	0	44,872,000	0
第5項 予備費	10,000,000	0	0	0	10,000,000	0

資本的収入額が資本的支出額に対し不足する額 944,011,964円は、減債積立金取崩額 44,整額22,129,423円、当年度分損益勘定留保資金 240,449,663円で補てんした。

(単位:円)

額		決算額	予算額に比べ 決算額の増減	備考
継続費通次繰 越額に係る財 源充当額	合計			
0	1,566,953,000	139,103,541	△ 1,427,849,459	
0	1,000	0	△ 1,000	
0	1,000	0	△ 1,000	
0	1,326,673,000	30,000,000	△ 1,296,673,000	
0	44,800,000	25,600,000	△ 19,200,000	(うち、仮受消費税及び地方消費税 2,327,264円)
0	3,909,000	4,243,000	334,000	
0	70,300,000	56,030,000	△ 14,270,000	(うち、仮受消費税及び地方消費税 5,093,486円)
0	115,100,000	18,577,541	△ 96,522,459	
0	6,169,000	4,653,000	△ 1,516,000	

(単位:円)

額		決算額	翌年度繰越額		不用額	備考
継続費 通次繰 越額	合計		地方公営 企業法 第26条の 規定による 繰越額	継続費通 次繰越額		
0	2,089,893,000	1,083,115,505	15,950,000	0	15,950,000	990,827,495
0	613,751,000	357,499,923	15,950,000	0	15,950,000	240,301,077
0	1,415,101,000	676,091,075	0	0	0	739,009,925
0	6,169,000	4,653,000	0	0	0	1,516,000
0	44,872,000	44,871,507	0	0	0	493
0	10,000,000	0	0	0	0	10,000,000

871,507円、建設改良積立金取崩額636,561,371円、当年度分消費税及び地方消費税資本的収支調

令和5年度 三田市水道事業損益計算書

(令和5年4月1日から令和6年3月31日まで)

(単位:円)

1 営業収益			
(1) 給水収益	2,261,820,382		
(2) 受託工事収益	0		
(3) その他営業収益	<u>42,956,426</u>	2,304,776,808	
2 営業費用			
(1) 原水及び浄水費	1,392,081,660		
(2) 配水及び給水費	149,178,930		
(3) 総係費	159,673,513		
(4) 減価償却費	641,540,439		
(5) 資産減耗費	4,579,110		
(6) その他営業費用	<u>1,444,438</u>	<u>2,348,498,090</u>	
営業損失			43,721,282
3 営業外収益			
(1) 受取利息及び配当金	48,547,052		
(2) 他会計補助金	1,138,000		
(3) 長期前受金戻入	404,378,986		
(4) 雑収益	<u>6,779,600</u>	460,843,638	
4 営業外費用			
(1) 支払利息及び企業債取扱諸費	6,226,391		
(2) 雑支出	<u>42,231</u>	<u>6,268,622</u>	<u>454,575,016</u>
経常利益			410,853,734
5 特別利益			
(1) 固定資産売却益	0		
(2) 過年度損益修正益	0		
(3) その他特別利益	<u>3,947,532</u>	3,947,532	
6 特別損失			
(1) 固定資産売却損	0		
(2) 過年度損益修正損	22,810		
(3) その他特別損失	<u>0</u>	<u>22,810</u>	<u>3,924,722</u>
当年度純利益			414,778,456
前年度繰越利益剰余金			0
その他未処分利益剰余金変動額			<u>681,432,878</u>
当年度未処分利益剰余金			<u><u>1,096,211,334</u></u>

令和5年度 三田市水道事業剰余金計算書
 (令和5年4月1日から令和6年3月31日まで)

(単位:円)

	剰余金										資本合計
	資本金		資本剰余金			剰余金			利益剰余金		
	受贈財産評価額	寄附金	その他資本剰余金	資本剰余金合計	減債積立金	建設改良積立金	未処分利益剰余金	利益剰余金合計			
前年度末残高	608,795,078	469,617	215,962,000	825,226,695	318,323,213	1,739,953,682	929,876,933	2,988,153,828			17,419,709,772
前年度処分額				0		409,105,400	△ 929,876,933	△ 520,771,533			0
議会の議決による処分額	0	0	0	0	0	409,105,400	△ 929,876,933	△ 520,771,533			0
資本金への組入	0	0	0	0	0	0	△ 520,771,533	△ 520,771,533			0
建設改良積立金の積立	0	0	0	0	0	409,105,400	△ 409,105,400	0			0
処分後残高	608,795,078	469,617	215,962,000	825,226,695	318,323,213	2,149,059,082	(繰越利益剰余金) 0	2,467,382,295			17,419,709,772
当年度変動額	0	0	0	0	△ 44,871,507	△ 636,561,371	1,096,211,334	414,778,456			414,778,456
減債積立金からの組入				0	△ 44,871,507		44,871,507	0			0
建設改良積立金からの組入				0		△ 636,561,371	636,561,371	0			0
受贈財産の受入				0				0			0
補助金の受入				0				0			0
補助金の返還				0				0			0
他会計繰入金の受入				0				0			0
受益者負担金の受入				0				0			0
受託工事収入				0				0			0
当年度純利益				0				414,778,456			414,778,456
当年度末残高	608,795,078	469,617	215,962,000	825,226,695	273,451,706	1,512,497,711	(当年度未処分利益剰余金) 1,096,211,334	2,882,160,751			17,834,488,228

令和5年度 三田市水道事業剰余金処分計算書(案)

(単位:円)

	資本金	資本剰余金	未処分利益剰余金
当年度末残高	14,127,100,782	825,226,695	1,096,211,334
議会の議決による処分額	681,432,878	0	△ 1,096,211,334
資本金への組入	681,432,878	0	△ 681,432,878
建設改良積立金の積立	0	0	△ 414,778,456
処分後残高	14,808,533,660	825,226,695	(繰越利益剰余金) 0

令和5年度 三田市水道事業貸借対照表

(令和6年3月31日)

(単位:円)

資 産 の 部

1 固 定 資 産

(1) 有形固定資産

イ土地	地		1,886,942,877
ロ建物	物	435,754,421	
減価償却累計額		<u>△ 301,918,565</u>	133,835,856
ハ構築物	物	25,860,797,164	
減価償却累計額		<u>△ 14,977,186,248</u>	10,883,610,916
ニ機械及び装置		3,793,673,811	
減価償却累計額		<u>△ 2,892,601,565</u>	901,072,246
ホ車両運搬具		29,314,347	
減価償却累計額		<u>△ 27,737,387</u>	1,576,960
ヘ工具、器具及び備品		365,111,364	
減価償却累計額		<u>△ 329,741,206</u>	35,370,158
トリース資産		10,900,000	
減価償却累計額		<u>△ 10,355,000</u>	545,000
チ建設仮勘定			<u>4,100,000</u>

有形固定資産合計 13,847,054,013

(2) 無形固定資産

イソフトウェア			<u>0</u>
無形固定資産合計			0

(3) 投資その他の資産

イ基金	金		812,900,602
ロ投資有価証券			8,779,651,000
ハ預託金			<u>28,160</u>
投資その他の資産合計			<u>9,592,579,762</u>

固定資産合計 23,439,633,775

2 流 動 資 産

(1) 現金・預金			3,055,740,376
(2) 未収金		110,688,504	
貸倒引当金		<u>△ 2,657,059</u>	108,031,445
(3) 有価証券			30,000,000
(4) 貯蔵品			11,020,167
(5) 前払金			<u>1,078,531</u>

流動資産合計 3,205,870,519

資産合計 26,645,504,294

負 債 の 部

3	固定負債		
	(1) 企業債		
	イ建設改良企業債	234,485,619	
	企業債合計		234,485,619
	固定負債合計		234,485,619
4	流動負債		
	(1) 企業債		
	イ建設改良企業債	38,876,618	
	企業債合計		38,876,618
	(2) 未払金		293,515,314
	(3) 前受金		15,463,573
	(4) 引当金		
	イ賞与等引当金	16,086,000	
	引当金合計		16,086,000
	(5) その他流動負債		130,284,698
	流動負債合計		494,226,203
5	繰延収益		
	長期前受金		21,108,591,537
	収益化累計額		△ 13,026,287,293
	繰延収益合計		8,082,304,244
	負債合計		8,811,016,066

資 本 の 部

6	資本金		14,127,100,782
7	剰余金		
	(1) 資本剰余金		
	イ受贈財産評価額	608,795,078	
	ロ寄附金	469,617	
	ハその他資本剰余金	215,962,000	
	資本剰余金合計		825,226,695
	(2) 利益剰余金		
	イ減債積立金	273,451,706	
	ロ建設改良積立金	1,512,497,711	
	ハ当年度未処分利益剰余金	1,096,211,334	
	利益剰余金合計		2,882,160,751
	剰余金合計		3,707,387,446
	資本合計		17,834,488,228
	負債資本合計		26,645,504,294

附 属 書 類

令和5年度 三田市水道事業報告書

1. 概況

(1) 総括事項

本市水道事業は、昭和12年の給水開始以来、安全・安心な水道供給を実現すべく水道施設の整備や維持管理、水質の向上に努め、現在では高い普及率を達成しています。しかし、今後、施設の大量更新期を迎えることが予測されています。

令和5年度も引き続き、水道施設の計画的な更新に取り組むとともに、給水訓練の継続的な実施や給水資材の補充など、災害等への備えの強化を図りました。

給水人口・配水量及び有収水量については減少しましたが、給水収益は、令和4年度では物価高騰に対する支援策として実施した水道基本料金の免除(官公庁等除く)の減収があったため、前年度比では増加しました。

将来にわたり持続可能な水道事業運営を行うため、三田市水道事業の取り組みの方向性をとりまとめた「第2次三田市水道ビジョン」を策定し、経営改善に向けた取り組みを引き続き進めるとともに、効果的な施設整備・事業運営に努めながら、良質で安全な水道水の安定供給に努めてまいります。

ア. 業務実績

本年度の給水人口は、106,098人で前年度比954人(0.89%)減少しました。水道普及率は99.4%で前年度比増減なし、世帯数の増加により給水栓数は38,307栓で前年度比203栓(0.53%)増加しました。

年間総配水量は12,140,524^mで前年度比90,899^m(0.74%)の減少、1日平均配水量は33,262^mで前年度比249^m(0.74%)の減少となりました。また、有収水量は11,496,358^mで前年度比201,645^m(1.72%)減少しました。

イ. 建設改良事業

建設改良事業については、安全な水道水を安定的に供給するため、上青野給水加圧所他自動水質計他更新工事などの機器更新事業、高次地区加圧給水装置設置工事、防水性を高める小柿配水池他防水塗装工事などの施設更新事業、更に、道路改良工事に伴う配水管移設工事などを実施しました。

ウ. 経理状況

収益的収支は、総収益2,769,567,978円に対し、総費用2,354,789,522円となりました。この結果、前年度比5,673,056円の増額となる414,778,456円の純利益を計上しています。

資本的収支は、収入額139,103,541円に対し、支出額1,083,115,505円となりました。この結果、資本的収入額が資本的支出額に対し不足する額944,011,964円については、減債積立金取崩額、建設改良積立金取崩額、当年度分消費税及び地方消費税資本的収支調整額、当年度分損益勘定留保資金で補てんしました。

(2) 経営指標に関する事項

令和5年度決算における経営成績について、経営の健全性を示す経常収支比率は、前年比0.3ポイント増の117.45%となりました。料金水準の妥当性を示す料金回収率は、令和4年度は水道基本料金の免除実施による料金回収率の低下があったため、前年比12.58ポイント増の115.97%となり、事業に必要な費用を給水収益で賄えている状況とされる100%を上回っています。

一方、償却対象資産の減価償却の状況を示す有形固定資産減価償却率は前年度比1.41ポイント増の60.79%、法定耐用年数を経過した管路延長の割合を示す管路経年化率は前年度比3.39ポイント増の10.28%となっています。当該年度に更新した管路延長の割合を示す管路更新率は前年度比0.05ポイント減となっており、将来的な更新需要のピークに備えるため、安定した水道供給ができる事業執行体制の構築に取り組んでまいります。

(経営指標の推移)

	R1	R2	R3	R4	R5
経常収支比率	120.61%	103.79%	120.26%	117.15%	117.45%
料金回収率	118.85%	99.95%	120.85%	103.39%	115.97%
有形固定資産減価償却率	54.80%	56.26%	57.81%	59.38%	60.79%
管路経年化率	3.31%	3.43%	4.24%	6.89%	10.28%
管路更新率	0.08%	0.14%	0.26%	0.06%	0.01%

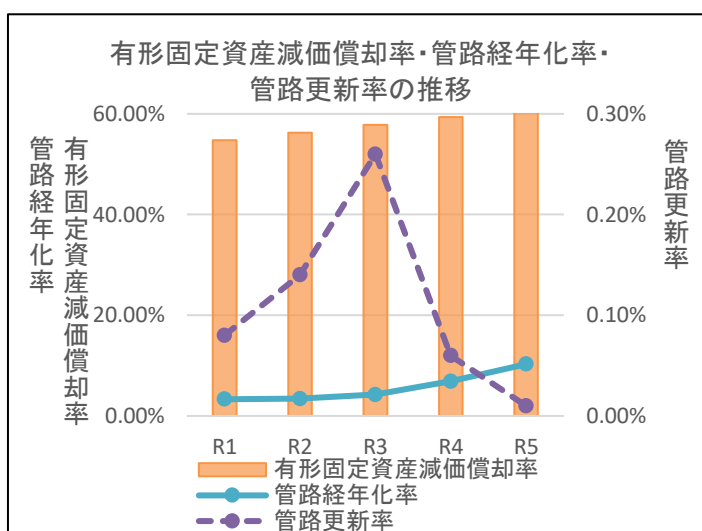
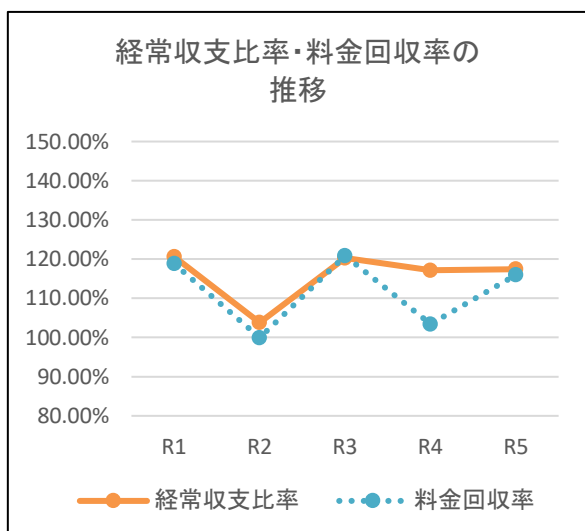

(3) 議会議決事項

議決等年月日	議案等番号	件名
令和5年10月23日	認定 第 8号	令和4年度三田市水道事業会計決算認定について
令和5年10月23日	議案 第 76号	令和4年度三田市水道事業会計未処分利益剰余金の処分について
令和6年3月28日	議案 第 13号	令和6年度三田市水道事業会計予算
令和6年3月28日	議案 第 25号	水道法の一部を改正する法律の施行に伴う関係条例の整理に関する条例の制定について

(4) 職員に関する事項

事務職員	技術職員	その他職員	計
7人	11人	3人	21人

2. 工事

(1) 建設改良工事の概況(1件100万円以上)

(単位:円)

区分	工事名	本年度施工内容	本年度工事費	着工年月日	竣工年月日
改	古城浄水場他制御盤内更新工事	古城浄水場 ポンプ盤 1式 UPSバッテリー交換 1式 有馬富士加圧所 テレメータ・計装盤 1式 リレー盤 1式 西高区配水池 テレメータ・計装盤 1式 武庫が丘配水池 テレメータ・計装盤 1式	19,800,000	令和5年7月10日	令和5年9月29日
	古城浄水場他計装機器更新工事	古城浄水場 沈殿池濁度計 1台 うぐいすの里西配水池 水位計 1台 避雷器 2台 警報設定器 1台	6,333,800	令和5年6月27日	令和6年1月31日
	西工区配水池他電磁流量計他更新工事	西高区配水池 電磁流量計φ200 1台 電磁流量計φ100 1台 あかしあ台配水池 変換器 1台 検出器変換部 1台 あかしあ台配水池(武庫が丘配水池行き) 変換器 1台 検出器変換部 1台	14,168,000	令和5年9月19日	令和6年3月15日
	小柿配水池他防水塗装工事	防水塗装工事(2配水池) 壁面防水工 440㎡ 底版防水工 150㎡ 頂版防水工 140㎡ 露筋部補修工 14m 外壁塗装工 270㎡	34,475,100	令和5年8月31日	令和6年3月29日
	上青野給水加圧所他自動水質計他更新工事	自動水質計 2台 ルーター 5台	21,648,000	令和5年6月1日	令和6年3月15日
	古城浄水場他排水扉他分解整備工事	古城浄水場 活性炭ろ過池 排水扉 3台 三輪配水池 流入電動弁 1台 武庫が丘配水池 流入電動弁 1台	3,185,050	令和5年9月4日	令和6年3月1日
	高平浄水場非常用電源引込盤改造工事	高平浄水場 引込盤 1面 発電機試運転 1式	1,678,600	令和5年8月18日	令和5年11月8日
	つつじが丘加圧所他電磁流量計更新工事	電磁流量計更新 つつじが丘加圧所 電磁流量計φ150 1台 変換器 1台 つつじが丘低区配水池 電磁流量計φ100 1台 変換器 1台	12,100,000	令和5年9月25日	令和6年3月15日
	波豆川配水池他防水塗装工事	防水塗装工事(2箇所) 波豆川配水池 壁面防水工 120㎡ 底版防水工 40㎡ 頂版防水工 30㎡ 外壁塗装工 100㎡ 縦クラック補修工 21m 露筋部補修工 6m 外壁露筋部補修工 3m 外壁縦クラック補修工 19m 大磯加圧所 屋上防水工 47㎡	15,115,100	令和5年10月19日	令和6年3月25日
	古城浄水場照明設備更新工事	古城浄水場 照明設備 1式	6,708,900	令和6年1月17日	令和6年3月11日
良	上野加圧所自動滅菌装置制御盤更新工事	上野加圧所 自動滅菌装置制御盤 1式	1,600,500	令和5年11月20日	令和6年3月29日
	高平浄水場苛性ソーダ貯蔵タンク更新工事	高平浄水場 苛性ソーダ貯蔵タンク更新 1式	1,982,200	令和5年12月18日	令和6年3月15日
	三輪配水池他加圧ポンプ他分解整備工事	三輪配水池 2号加圧ポンプ ポンプ分解整備 1式 北浦加圧所 2号加圧ポンプ ポンプ分解整備 1式 電動機整備 1式 小野加圧所 2号加圧ポンプ ポンプ分解整備 1式 電動機整備 1式 中間ケーシング 1ヶ 小柿寺給水加圧所給水ポンプユニット ポンプユニット分解整備 1式 友松寺給水加圧所給水ポンプユニット ポンプユニット分解整備 1式	15,125,000	令和4年7月6日	令和5年9月29日

区分	工事名	本年度施工内容	本年度工事費	着工年月日	竣工年月日		
改	配水管布設替工事に伴う舗装復旧工事	施工延長 L=330.0m 切削・オーバーレイ工 区画線工 附帯工	A=1,420m ² 1式 1式	8,449,100	令和5年6月20日	令和5年8月24日	
	屋外型給水機設置工事	HIVPφ13 HIVPφ20 屋外型給水機設置工 配線工	L=9.1m L=2.3m 1基 1式	4,758,600	令和5年12月14日	令和6年3月22日	
	道路改良工事に伴う配水管移設工事	DIP-GXφ300 DIP-GXφ250 DIP-GXφ200 DIP-GXφ100	L=10.4m L=6.9m L=9.3m L=6.6m	35,718,100	令和5年12月11日	令和6年3月21日	
	道路改良工事に伴う配水管移設工事(その2)	DIP-GXφ350	L=65.2m	34,795,200	令和5年12月14日	令和6年3月15日	
良	消火栓新設工事	消火栓設置	2箇所	3,927,000	令和6年1月18日	令和6年3月29日	
	仕切弁等補強工事	フランジ部補強金具設置 全38口 φ100 φ150 φ200 φ250 φ300 φ350 φ400 φ450 φ600 φ700	1口 2口 13口 2口 6口 4口 4口 4口 1口 1口	13,335,300	令和6年2月8日	令和6年3月21日	
	高次地区加圧給水装置設置工事	DIP-GXφ100 DIP-GXφ75 土工 上屋工 電気設備工	L=3.5m L=20.5m 1式 1式 1式	32,640,300	令和5年1月17日	令和6年3月11日	
	市道高次走り田線配水管布設替工事	DIP-GXφ75 給水管切替工 既設管撤去工 土工	L=42.6m 1式 1式 1式	7,379,900	令和5年1月13日	令和5年4月20日	
	広域	広域化促進事業給水管布設工事(その2)	給水戸数 HIVPφ20	1戸 L=35.9m	2,031,700	令和5年5月30日	令和5年7月27日
		広域化促進事業給水管布設工事(その4)	給水戸数 HIVPφ50	1戸 L=45.5m	2,121,900	令和5年6月22日	令和5年8月25日
広域化促進事業給水管布設工事(その5)		給水戸数 HIVPφ20	1戸 L=35.0m	1,512,500	令和5年7月24日	令和5年10月31日	
広域化促進事業給水管布設工事(その8)		給水戸数 HIVPφ20	1戸 L=22.6m	1,793,000	令和5年11月21日	令和6年2月15日	

(2)配水管維持作業
 配水管修理等件数 126件
 メーター維持作業
 当年度は、198個の据付を行うとともに、3,855個の取替えを行った。

3. 業 務

(1) 業 務 量

事 項		単 位	令 和 4 年 度	令 和 5 年 度	比 較
年 度 末 給 水 人 口		人	107,052	106,098	△ 954
年 度 末 給 水 栓 数		栓	38,104	38,307	203
配 水 量	年 間	m ³	12,231,423	12,140,524	△ 90,899
	1 日 平 均	m ³	33,511	33,262	△ 249
有 収 水 量	年 間	m ³	11,698,003	11,496,358	△ 201,645
	1 日 平 均	m ³	32,049	31,497	△ 552
1 日 最 大 配 水 量		m ³	43,845	38,268	△ 5,577
有 収 率		%	95.6	94.7	△ 0.9

◎供給単価(販売単価)

$$\frac{\text{給水収益 } 2,261,820,382 \text{ 円}}{\text{有収水量 } 11,496,358 \text{ m}^3} = 196\text{円}74\text{銭}$$

◎給水原価(製造原価)

$$\frac{\text{経常費用 } 2,354,766,712\text{円} - \text{受託工事費 } 0\text{円} - \text{長期前受金戻入 } 404,378,986\text{円}}{\text{有収水量 } 11,496,358 \text{ m}^3} = 169\text{円}65\text{銭}$$

(2) 事業収入及び事業費に関する事項

収 益			費 用		
科 目	金 額 (円)	構成比(%)	科 目	金 額 (円)	構成比(%)
水道事業収益	2,769,567,978	100.000	水道事業費用	2,354,789,522	100.000
営業収益	2,304,776,808	83.218	営業費用	2,348,498,090	99.733
給水収益	2,261,820,382	81.667	原水及び浄水費	1,392,081,660	59.117
受託工事収益	0	0.000	配水及び給水費	149,178,930	6.335
その他営業収益	42,956,426	1.551	総 係 費	159,673,513	6.781
		0.000	減 価 償 却 費	641,540,439	27.244
		0.000	資 産 減 耗 費	4,579,110	0.194
		0.000	その他営業費用	1,444,438	0.061
営業外収益	460,843,638	16.640	営業外費用	6,268,622	0.266
受取利息及び配当金	48,547,052	1.753	支 払 利 息 及 び 企 業 債 取 扱 諸 費	6,226,391	0.264
他会計補助金	1,138,000	0.041	雑 支 出	42,231	0.002
長期前受金戻入	404,378,986	14.601			
雑 収 益	6,779,600	0.245			
特別利益	3,947,532	0.143	特別損失	22,810	0.001
固定資産売却益	0	0.000	固定資産売却損	0	0.000
過年度損益修正益	0	0.000	過年度損益修正損	22,810	0.001
その他特別利益	3,947,532	0.143	その他特別損失	0	0.000
収 益 合 計	2,769,567,978	100.000	費 用 合 計	2,354,789,522	100.000

(注) 構成比率は表示単位未満を四捨五入したため、合計と内訳の計が一致しない場合がある。

4. 会 計

(1) 企 業 債

前 年 度 末 残 高	318,233,744 円
本 年 度 借 入 額	0 円
本 年 度 償 還 額	44,871,507 円
本 年 度 末 残 高	273,362,237 円

(2) 企 業 債 前 借 (一 時 借 入 金)

借 入 額	0 円
借 替 額 (本 借 入)	0 円
本 年 度 末 残 高	0 円

(3) 一 時 借 入 金 (企 業 債 前 借 入 分 除 く)

前 年 度 末 残 高	0 円
本 年 度 借 入 額	0 円
本 年 度 返 済 額	0 円
本 年 度 末 残 高	0 円

5. そ の 他

(1) 特 定 収 入 に つ い て

水道事業収益・営業収益・その他営業収益・他会計負担金66,880円については、消火栓修繕費(課税仕入)に66,880円(特定収入)を充当する。

水道事業収益・営業収益・その他営業収益・雑収益725,946円については、広報誌作成関連費(課税仕入)に725,946円(特定収入)を充当する。

水道事業収益・営業外収益・雑収益・その他雑収益3,208,580円のうち、消火栓設置費(課税仕入)に消火栓設置費消費税及び地方消費税額相当額424,300円(特定収入)を充当、職員健康診断業務委託料(課税仕入)に成人病検診助成金165,880円(特定収入)を充当し、その他 2,618,400円については課税仕入以外に2,618,400円(特定収入以外)を充当する。

資本的収入・一般会計負担金4,243,000円については、消火栓設置費(課税仕入)に4,243,000円(特定収入)を充当する。

(2) 消 費 税 法 施 行 令 第 75 条 第 1 項 で 定 め る 収 入 等 (特 定 収 入 以 外 の 収 入)

水道事業収益・営業外収益・他会計補助金 1,138,000円

水道事業収益・営業外収益・長期前受金戻入 404,378,986円

水道事業収益・営業外収益・雑収益 2,618,400円

水道事業収益・特別利益・その他特別利益 3,947,532円

資本的収入・固定資産売却代金 30,000,000円

資本的収入・基金繰入金 18,577,541円

資本的収入・貸付金返還金 4,653,000円

令和5年度 三田市水道事業キャッシュ・フロー計算書

(令和5年4月1日から令和6年3月31日まで)

(単位:円)

1 業務活動によるキャッシュ・フロー	
当年度純利益	414,778,456
減価償却費	641,540,439
資産減耗費	3,288,210
引当金の増減額(△は減少)	△ 2,427,815
長期前受金戻入額	△ 404,378,986
受取利息及び受取配当金	△ 48,547,052
支払利息	6,226,391
未収金の増減額(△は増加)	△ 1,416,990
未払金の増減額(△は減少)	136,550,878
たな卸資産の増減額(△は増加)	△ 4,814,875
前払金の増減額(△は増加)	2,900,000
その他流動負債の増減額(△は減少)	445,260
前受金の増減額(△は減少)	1,700,000
小計	<u>745,843,916</u>
利息及び配当金の受取額	48,547,052
利息の支払額	<u>△ 6,226,391</u>
業務活動によるキャッシュ・フロー	<u>788,164,577</u>
2 投資活動によるキャッシュ・フロー	
有形固定資産の取得による支出	△ 327,949,750
有価証券の取得による支出	△ 600,000,000
有価証券の売却による収入	30,000,000
一般会計又は他の特別会計からの繰入金による収入	4,243,000
受益者負担金(工事分担金・新設加入分担金)等による収入	74,209,250
基金の積立による支出	△ 76,091,075
基金の取崩による収入	18,577,541
短期預託金の預入による支出	△ 4,653,000
短期預託金の返還による収入	4,653,000
投資活動によるキャッシュ・フロー	<u>△ 877,011,034</u>
3 財務活動によるキャッシュ・フロー	
建設改良費等の財源に充てるための企業債の償還による支出	△ 44,871,507
他会計からの出資による収入	0
財務活動によるキャッシュ・フロー	<u>△ 44,871,507</u>
資金増加額(又は減少額)	△ 133,717,964
資金期首残高	<u>3,189,458,340</u>
資金期末残高	<u><u>3,055,740,376</u></u>

令和5年度 三田市水道事業会計収益費用明細書

収 益

(単位:円)

款	項	目	節	当年度 決算額	前年度 決算額	比 較	備 考
水道事業収益				2,769,567,978	2,828,676,034	△ 59,108,056	
営業収益				2,304,776,808	2,122,569,523	182,207,285	
給水収益				2,261,820,382	2,075,418,846	186,401,536	
水道料金				2,261,820,382	2,075,418,846	186,401,536	水道料金
受託工事収益				0	0	0	
新設工事 収益				0	0	0	
受託工事 収益				0	0	0	
その他営業収益				42,956,426	47,150,677	△ 4,194,251	
材 料 売却収益				0	0	0	
手 数 料				2,928,800	2,999,100	△ 70,300	設計審査手数料、検査手数料、指定給水装置工事事業者指定手数料等
他 会 計 負担金				66,880	4,527,710	△ 4,460,830	消火栓の修繕に係る一般会計負担金
雑 収 益				39,960,746	39,623,867	336,879	下水道使用料計算委託料等
営業外収益				460,843,638	706,076,511	△ 245,232,873	
受取利息及び配当 金				48,547,052	38,150,774	10,396,278	
預 金 利 息				0	0	0	
有 価 証 券 利 息				48,547,052	38,150,774	10,396,278	有価証券の受取利息
投資有価証券 償 還 益				0	0	0	
他会計貸付 利 息				0	0	0	
他会計補助金				1,138,000	253,304,760	△ 252,166,760	
一 般 会 計 補 助 金				1,138,000	253,304,760	△ 252,166,760	児童手当に要する経費に対する一般会計繰入金
長期前受金戻入				404,378,986	407,196,767	△ 2,817,781	
有 形 固 定 資 産 長期前受金戻入				404,378,986	407,196,767	△ 2,817,781	当年度減価償却費に対する長期前受金戻入
無 形 固 定 資 産 長期前受金戻入				0	0	0	

(単位:円)

款	項	目	節	当年度 決算額	前年度 決算額	比較	備考
			雑収益	6,779,600	7,424,210	△ 644,610	
			不用品 売却収益	3,150,000	800,000	2,350,000	不用メーター売却益
			有価証券 売却収益	0	530,000	△ 530,000	
			その他 雑収益	3,629,600	6,094,210	△ 2,464,610	メーター改造差益等
			特別利益	3,947,532	30,000	3,917,532	
			固定資産 売却益	0	0	0	
			固定資産 売却益	0	0	0	
			過年度損 益修正益	0	0	0	
			過年度損 益修正	0	0	0	
			その他特別 利益	3,947,532	30,000	3,917,532	
			その他特別 利益	3,947,532	30,000	3,917,532	工事分担金資金融資にかかる債務保証返済金、水質事故に伴う賠償金等
収	益	合	計	2,769,567,978	2,828,676,034	△ 59,108,056	

費 用

(単位:円)

款	項	目	節	当 年 度 決 算 額	前 年 度 決 算 額	比 較	備 考
水道事業費用				2,354,789,522	2,419,570,634	△ 64,781,112	
営業費用				2,348,498,090	2,383,265,861	△ 34,767,771	
原水及び浄水費				1,392,081,660	1,381,020,350	11,061,310	
給 料				38,174,040	40,225,731	△ 2,051,691	予算額 42,000,000円 職員 8人分、再任用職員 2人分
手 当				21,191,923	22,682,768	△ 1,490,845	予算額 28,534,000円
賞与等引当金 繰 入 額				6,674,000	7,197,000	△ 523,000	予算額 6,674,000円
報 酬				18,516,754	14,738,698	3,778,056	予算額 22,566,000円 会計年度任用職員 9人分
法 定 福 利 費				20,508,905	20,273,362	235,543	予算額 23,630,000円
旅 費				988,873	693,337	295,536	職員出張旅費、会計年度任用職員通 勤手当
被 服 費				305,380	391,200	△ 85,820	職員作業服代
備 消 品 費				1,911,516	1,828,863	82,653	水質検査試薬、事務用消耗品代等
燃 料 費				698,390	670,955	27,435	ガソリン代等
光 熱 水 費				462,415	591,669	△ 129,254	電気、LPガス代
印 刷 製 本 費				193,883	199,459	△ 5,576	文書、図書、帳票等の印刷費
通 信 運 搬 費				5,615,192	5,608,065	7,127	通信費(電話代、テレメータ回線代、 インターネット回線代、携帯電話代)
委 託 料				48,172,010	33,215,955	14,956,055	汚泥処理業務、水質検査業務、活性 炭入替業務等委託料等
手 数 料				106,655	160,574	△ 53,919	水質検査手数料等
賃 借 料				7,000	7,000	0	電柱等共架料
修 繕 費				6,967,575	6,705,513	262,062	浄水設備等修繕費
動 力 費				23,621,348	30,328,311	△ 6,706,963	浄水場、取水場ポンプ動力費等
薬 品 費				9,569,530	8,507,474	1,062,056	薬品費(次亜塩素酸ナトリウム、ポリ塩 化アルミニウム、苛性ソーダ)
材 料 費				278,652	247,890	30,762	浄水場等の維持修繕に要する諸材料 費
補 償 金				0	0	0	
負 担 金				334,909	278,091	56,818	市福利厚生事業負担金、関係団体負担金
受 水 費				1,187,665,920	1,186,348,800	1,317,120	兵庫県等から供給を受ける原水及び 浄水の受水に要する費用
雑 費				116,790	119,635	△ 2,845	下水道使用料(古城浄水場、下山取 水場他)

(単位:円)

款	項	目	節	当年度 決算額	前年度 決算額	比較	備考
			配水及び給水費	149,178,930	189,566,192	△ 40,387,262	
			給料	16,912,600	21,801,354	△ 4,888,754	予算額 16,368,000円 職員 4人分
			手当	10,014,026	14,707,672	△ 4,693,646	予算額 12,342,000円
			賞与等引当金額 繰入	2,625,000	4,174,000	△ 1,549,000	予算額 2,625,000円
			報酬	1,927,388	1,717,646	209,742	予算額 2,424,000円 会計年度任用職員 1人分
			法定福利費	8,617,482	11,571,893	△ 2,954,411	予算額 9,286,000円
			旅費	116,906	119,458	△ 2,552	職員出張旅費、会計年度任用職員通勤手当
			被服費	110,100	101,200	8,900	職員作業服代
			備用品費	311,372	275,372	36,000	事務用消耗品代
			燃料費	133,822	146,027	△ 12,205	ガソリン代
			光熱水費	595,663	762,299	△ 166,636	配水池、加圧所、給水加圧所の電気代
			印刷製本費	40,000	52,000	△ 12,000	給水装置工事申込書等印刷製本費
			委託料	44,159,073	56,561,419	△ 12,402,346	漏水監視業務、水道料金徴収等業務委託料(メーター取替・開閉栓)等
			手数料	0	0	0	
			賃借料	396,447	396,471	△ 24	土地賃借料、通信線添架料
			修繕費	48,187,750	52,360,083	△ 4,172,333	漏水修繕費、配水施設修繕費、メータ出庫修繕費等
			路面復旧費	726,000	6,564,000	△ 5,838,000	漏水修理等による道路の舗装復旧費
			動力費	14,079,391	18,007,268	△ 3,927,877	配水池、加圧所ポンプ動力費等
			材料費	116,660	118,780	△ 2,120	配水池等の維持及び作業に要する諸材料費
			負担金	109,250	129,250	△ 20,000	指定給水装置工事事業者講習会負担金、市福利厚生事業負担金
			総係費	159,673,513	159,062,787	610,726	
			給料	24,415,954	22,649,283	1,766,671	予算額 23,459,000円 職員 6人分
			手当	15,067,820	12,274,310	2,793,510	予算額 15,344,000円
			賞与等引当金額 繰入	4,262,000	4,245,000	17,000	予算額 4,262,000円
			報酬	0	0	0	
			法定福利費	11,808,043	10,989,393	818,650	予算額 11,901,000円

(単位:円)

款	項	目	節	当年度 決算額	前年度 決算額	比較	備考
			旅 費	256,861	179,886	76,975	職員出張旅費
			被 服 費	33,500	37,100	△ 3,600	職員作業服代
			備 消 品 費	640,632	650,383	△ 9,751	事務用消耗品代等
			光 熱 水 費	0	506,814	△ 506,814	庁舎電気、ガス代
			印 刷 製 本 費	862,305	685,729	176,576	封筒印刷費等
			通 信 運 搬 費	1,396,258	1,294,228	102,030	郵便代、電信電話料等
			委 託 料	91,405,904	96,938,341	△ 5,532,437	水道料金徴収等業務委託料等
			手 数 料	3,530,536	2,937,927	592,609	コンビニ収納代行手数料、収納代理 事務金融機関取扱手数料等
			賃 借 料	2,217,811	2,181,663	36,148	庁舎賃借料、財務会計システム使用 料等
			修 繕 費	0	0	0	
			補 償 金	0	0	0	
			食 糧 費	1,965	3,972	△ 2,007	懇話会お茶代
			交 際 費	0	0	0	
			会 費 負 担 金	1,637,425	728,687	908,738	関係団体(日本水道協会等)会費負 担金等
			保 險 料	1,780,131	1,846,468	△ 66,337	事業用財産に対する損害保険料
			補 助 金	0	0	0	
			公 課 費	122,800	148,800	△ 26,000	自動車重量税
			報 償 費	149,200	189,800	△ 40,600	懇話会委員報償費
			貸 倒 引 当 金 繰 入 額	84,368	575,003	△ 490,635	水道料金に係る貸倒引当金繰入額
			減価償却費	641,540,439	638,697,762	2,842,677	
			有形固定資産 減 価 償 却 費	641,540,439	638,697,762	2,842,677	償却資産に係る減価償却費
			無形固定資産 減 価 償 却 費	0	0	0	
			資産減耗費	4,579,110	13,859,404	△ 9,280,294	
			固 定 資 産 除 却 費	3,686,360	13,710,064	△ 10,023,704	固定資産の除却費
			た な 卸 資 産 減 耗 費	892,750	149,340	743,410	
			その他営業費用	1,444,438	1,059,366	385,072	
			雑 支 出	1,444,438	1,059,366	385,072	過年度漏水減免による還付金

(単位:円)

款	項	目	節	当年度 決算額	前年度 決算額	比較	備考
			営業外費用	6,268,622	31,383,517	△ 25,114,895	
			支払利息及び企業 債取扱諸費	6,226,391	7,815,589	△ 1,589,198	
			企業債利息	6,226,391	7,815,589	△ 1,589,198	企業債償還利息
			リース債務 支払利息	0	0	0	
			雑支出	42,231	23,567,928	△ 23,525,697	
			その他 雑支出	42,231	23,567,928	△ 23,525,697	消費税及び地方消費税の納税計算 上生じた控除対象外消費税額
			特別損失	22,810	4,921,256	△ 4,898,446	
			固定資産売却損	0	0	0	
			固定資産 売却損	0	0	0	
			過年度損益修正損	22,810	1,422,587	△ 1,399,777	
			過年度損益 修正損	22,810	1,422,587	△ 1,399,777	過年度水道料金減免調定損
			その他特別損失	0	3,498,669	△ 3,498,669	
			その他特別損失	0	3,498,669	△ 3,498,669	
			予備費	0	0	0	
			予備費	0	0	0	
			予備費	0	0	0	
			費用合計	2,354,789,522	2,419,570,634	△ 64,781,112	

令和5年度 三田市水道事業会計資本的収支明細書

収 入

(単位:円)

款	項	目	節	当 年 度 決 算 額	前 年 度 決 算 額	比 較	備 考
資本的収入				131,682,791	1,137,075,793	△ 1,005,393,002	
企業債				0	0	0	
企業債				0	0	0	
企 業 債				0	0	0	
出資金				0	0	0	
出資金				0	0	0	
出 資 金				0	0	0	
固定資産売却代金				30,000,000	1,021,410,000	△ 991,410,000	
有形固定資産売却代金				0	0	0	
土 地 売 却 代 金				0	0	0	
車 両 運 搬 具 売 却 代 金				0	0	0	
投資有価証券売却収入				30,000,000	1,021,410,000	△ 991,410,000	
投資有価証券売却収入				30,000,000	1,021,410,000	△ 991,410,000	投資有価証券売却収入
工事分担金				23,272,736	20,618,190	2,654,546	
工事分担金				23,272,736	20,618,190	2,654,546	
工 事 分 担 金				23,272,736	20,618,190	2,654,546	拡張区域内における給水工事に係る分担金
一般会計負担金				4,243,000	1,381,000	2,862,000	
一般会計負担金				4,243,000	1,381,000	2,862,000	
一 般 会 計 負 担 金				4,243,000	1,381,000	2,862,000	消火栓の新設に係る一般会計負担金
新設加入分担金				50,936,514	50,545,596	390,918	
水道事業加入分担金				50,936,514	50,545,596	390,918	
水 道 事 業 加 入 分 担 金				50,936,514	50,545,596	390,918	水道事業から給水を受ける受益者の分担金

(単位:円)

款	項	目	節	当年度 決算額	前年度 決算額	比較	備考
			基金繰入金	18,577,541	37,990,007	△ 19,412,466	
			基金繰入金	18,577,541	37,990,007	△ 19,412,466	
			基金繰入金	18,577,541	37,990,007	△ 19,412,466	基金繰入金
			貸付金返還金	4,653,000	5,131,000	△ 478,000	
			貸付金元金返還金	4,653,000	5,131,000	△ 478,000	
			貸付金元金返還金	4,653,000	5,131,000	△ 478,000	工事分担金に対する資金融資預託金の返還金
収	入	合	計	131,682,791	1,137,075,793	△ 1,005,393,002	

支 出

(単位:円)

款	項	目	節	当年度 決算額	前年度 決算額	比 較	備 考
資本的支出				1,053,565,332	1,903,207,725	△ 849,642,393	
建設改良費				327,949,750	270,948,521	57,001,229	
事務費				35,765,882	31,958,141	3,807,741	
給 料				13,386,900	13,663,119	△ 276,219	予算額 13,723,000円 職員 3人分
手 当				9,627,867	8,777,286	850,581	予算額 11,242,000円
賞与等引当金 繰 入 額				2,525,000	2,490,000	35,000	予算額 2,525,000円
法定福利費				6,860,145	6,850,154	9,991	予算額 7,538,000円
旅 費				32,704	17,603	15,101	職員出張旅費
備 消 品 費				389,998	54,639	335,359	事務用消耗品代
燃 料 費				20,068	54,590	△ 34,522	ガソリン代
印 刷 製 本 費				0	0	0	
通 信 運 搬 費				0	0	0	
委 託 料				2,896,200	23,750	2,872,450	管路施設地震被害シミュレーション業 務、職員健康診断料等
手 数 料				0	0	0	
補 償 金				0	0	0	
負 担 金				27,000	27,000	0	市福利厚生事業負担金
食 糧 費				0	0	0	
公 有 財 産 購 入 費				0	0	0	
水道事業改良工事 費				272,212,500	226,341,700	45,870,800	
備 消 品 費				0	0	0	
印 刷 製 本 費				0	0	0	
委 託 料				4,100,000	6,007,000	△ 1,907,000	水管橋設計業務
負 担 金				0	0	0	
工 事 請 負 費				268,112,500	220,334,700	47,777,800	老朽管布設替工事、施設・設備更新 工事等
水道事業拡張工事 費				0	0	0	
工 事 請 負 費				0	0	0	
広域化促進事業費				15,257,000	10,865,070	4,391,930	
委 託 料				0	0	0	
工 事 請 負 費				15,257,000	10,865,070	4,391,930	広域化促進地域上水道施設整備工 事

(単位:円)

款	項	目	節	当年度 決算額	前年度 決算額	比較	備考
			公有財産 購入費	0	0	0	
			受託工事費	0	0	0	
			委託料	0	0	0	
			工事請負費	0	0	0	
			固定資産購入費	4,714,368	1,783,610	2,930,758	
			機械及び装置 購入費	450,280	280,610	169,670	新設量水器出庫に伴う購入費計上 198個
			車両運搬具 購入費	0	0	0	
			工具、器具及び 備品購入費	4,264,088	1,503,000	2,761,088	設置型組立式給水タンク、水質関係 機器等
			リース債務 支払額	0	0	0	
			投資その他の資産	676,091,075	1,567,381,977	△ 891,290,902	
			基金	76,091,075	67,381,977	8,709,098	
			基金	76,091,075	67,381,977	8,709,098	基金造成額
			投資有価証券	600,000,000	1,500,000,000	△ 900,000,000	
			投資有価証券	600,000,000	1,500,000,000	△ 900,000,000	投資有価証券購入費
			預託金	0	0	0	
			預託金	0	0	0	
			貸付金	4,653,000	5,131,000	△ 478,000	
			制度融資貸付金	4,653,000	5,131,000	△ 478,000	
			制度融資 貸付金	4,653,000	5,131,000	△ 478,000	工事分担金に対する資金融資預託金
			企業債償還金	44,871,507	59,746,227	△ 14,874,720	
			企業債償還金	44,871,507	59,746,227	△ 14,874,720	
			元金償還金	44,871,507	59,746,227	△ 14,874,720	企業債償還元金
			他会計貸付金	0	0	0	
			他会計貸付金	0	0	0	
			他会計貸付金	0	0	0	
			予備費	0	0	0	
			予備費	0	0	0	
			予備費	0	0	0	
			支出合計	1,053,565,332	1,903,207,725	△ 849,642,393	

固 定 資 産 明 細 書

(1)有形固定資産明細書

資産の種類	年度当初現在高	当年度増加額	当年度減少額	年度未現在高	減価償却		累計額	年度未償却未済高	備考
					当年度増加額	当年度減少額			
土地	1,886,942,877	0	0	1,886,942,877	0	0	0	1,886,942,877	
建物	435,754,421	0	0	435,754,421	8,167,416	0	301,918,565	133,835,856	
構築物	25,640,004,070	224,525,822	3,732,728	25,860,797,164	546,531,946	3,182,100	14,977,186,248	10,883,610,916	
機械及び装置	3,716,597,568	100,398,046	23,321,803	3,793,673,811	81,476,806	21,555,871	2,892,601,565	901,072,246	
車両運搬具	29,314,347	0	0	29,314,347	310,071	0	27,737,387	1,576,960	
工具器及び備品	355,556,482	11,132,882	1,578,000	365,111,364	5,054,200	1,499,100	329,741,206	35,370,158	
リース資産	10,900,000	0	0	10,900,000	0	0	10,355,000	545,000	
小計	32,075,069,765	336,056,750	28,632,531	32,382,493,984	641,540,439	26,237,071	18,539,539,971	13,842,954,013	
建設仮勘定	12,207,000	323,235,382	331,342,382	4,100,000	0	0	0	4,100,000	
合計	32,087,276,765	659,292,132	359,974,913	32,386,593,984	641,540,439	26,237,071	18,539,539,971	13,847,054,013	

(単位:円)

(2)無形固定資産明細書

資産の種類	年度当初現在高	当年度増加額	当年度減少額	年度減価償却高	年度未現在高	備考
ソフトウェア	0	0	0	0	0	

(単位:円)

(3) 投資その他の資産明細書

(単位:円)

資産の種類	年度当初現在高	当年度増加額	当年度減少額	年度末現在高	備考
基金	755,387,068	76,091,075	18,577,541	812,900,602	
投資有価証券	8,209,651,000	600,000,000	30,000,000	8,779,651,000	
預託金	28,160	0	0	28,160	公用車リサイクル預託金
合計	8,965,066,228	676,091,075	48,577,541	9,592,579,762	

投資有価証券内訳

令和6年3月31日現在

銘柄	購入額	額面	償還日
長期有価証券	299,175,000	300,000,000	令和9年3月19日
長期有価証券	299,595,000	300,000,000	令和9年12月28日
長期有価証券	697,900,000	700,000,000	令和10年1月21日
長期有価証券	300,321,000	300,000,000	令和11年3月19日
長期有価証券	300,000,000	300,000,000	令和16年2月28日
長期有価証券	300,000,000	300,000,000	令和16年3月15日
長期有価証券	235,724,000	200,000,000	令和16年10月20日
長期有価証券	642,216,000	600,000,000	令和18年2月18日
長期有価証券	1,099,406,000	1,100,000,000	令和20年3月31日
長期有価証券	300,000,000	300,000,000	令和20年12月20日
長期有価証券	200,000,000	200,000,000	令和20年12月20日
長期有価証券	300,000,000	300,000,000	令和21年2月21日
長期有価証券	300,000,000	300,000,000	令和21年3月28日
長期有価証券	303,420,000	300,000,000	令和22年2月28日
長期有価証券	591,894,000	600,000,000	令和23年2月25日
長期有価証券	255,000,000	255,000,000	令和23年10月18日
長期有価証券	255,000,000	255,000,000	令和23年10月21日
長期有価証券	200,000,000	200,000,000	令和24年6月20日
長期有価証券	100,000,000	100,000,000	令和24年6月20日
長期有価証券	100,000,000	100,000,000	令和24年6月20日
長期有価証券	200,000,000	200,000,000	令和24年6月20日
長期有価証券	300,000,000	300,000,000	令和24年8月18日
長期有価証券	200,000,000	200,000,000	令和24年10月20日
長期有価証券	200,000,000	200,000,000	令和24年10月21日
長期有価証券	200,000,000	200,000,000	令和24年10月28日
長期有価証券	100,000,000	100,000,000	令和25年10月15日
長期有価証券	100,000,000	100,000,000	令和25年10月15日
長期有価証券	200,000,000	200,000,000	令和25年10月28日
長期有価証券	100,000,000	100,000,000	令和25年11月30日
長期有価証券	100,000,000	100,000,000	令和25年12月22日
合計	8,779,651,000	8,710,000,000	—

企業債明細書

(単位:円)

種類	発行年月日	発行総額	償還高		未償還残高	発行価額	利率(%)	償還終期	備考
			当年度償還高	償還高累計					
H05 年度 財政融資資金	H06.03.23	75,400,000	4,500,530	75,400,000	0		3.650	R06.03.01	
H06 年度 財政融資資金	H07.03.27	41,200,000	2,587,937	38,490,324	2,709,676		4.650	R07.03.01	
H07 年度 財政融資資金	H08.03.14	58,000,000	3,092,076	51,518,230	6,481,770		3.150	R08.03.01	
H07 年度 地方公共団体金融機構	H08.03.22	29,000,000	1,748,818	29,000,000	0		3.200	R06.03.20	
H07 年度 地方公共団体金融機構	H08.03.22	9,700,000	587,721	9,700,000	0		3.250	R06.03.20	
H13 年度 財政融資資金	H14.01.31	272,600,000	11,843,936	175,425,518	97,174,482		2.100	R13.09.25	
H13 年度 地方公共団体金融機構	H14.03.28	103,200,000	4,953,350	71,092,126	32,107,874		2.200	R12.03.20	
H14 年度 地方公共団体金融機構	H14.09.30	16,800,000	789,091	11,290,596	5,509,404		1.900	R12.09.20	
H14 年度 地方公共団体金融機構	H15.03.28	130,000,000	5,910,614	86,585,101	43,414,899		1.200	R13.03.20	
H15 年度 地方公共団体金融機構	H16.03.30	114,000,000	5,204,796	68,620,663	45,379,337		1.900	R14.03.20	
H16 年度 地方公共団体金融機構	H16.09.30	36,000,000	1,633,407	20,647,786	15,352,214		2.100	R14.09.20	
H16 年度 財政融資資金	H17.03.25	50,000,000	2,019,231	24,767,419	25,232,581		2.100	R17.03.01	
	計	935,900,000	44,871,507	662,537,763	273,362,237				

令和5年度 三田市水道事業会計基金報告書

区 分			前年度末現在高	決算年度中増減額	決算年度末現在高
不 動 産	土 地	山 林	0 m ²	0 m ²	0 m ²
		そ の 他	0 m ²	0 m ²	0 m ²
	立	木	0 m ²	0 m ²	0 m ²
動 産			0 円	0 円	0 円
有 価 証 券			0 円	0 円	0 円
現 金 預 金			755,387,068 円	57,513,534 円	812,900,602 円

注 記 表

I 重要な会計方針

- 1 有価証券の評価基準及び評価方法
満期保有目的債券 原価法による。
- 2 資産の評価基準及び評価方法
貯蔵品 先入先出法による原価法
- 3 固定資産の減価償却の方法
 - (1) 有形固定資産(リース資産を除く。)
 - ・減価償却の方法 定額法による。
 - ・主な耐用年数
 - 建物 7～50年
 - 構築物 10～60年
 - 機械及び装置 6～20年
 - 車両運搬具 3～6年
 - 器具及び備品 2～20年
 - (2) 無形固定資産(リース資産を除く。)
 - ・減価償却の方法 定額法による。
 - ・主な耐用年数
 - ソフトウェア 5年
 - (3) リース資産
 - ・所有権移転ファイナンス・リース取引に係るリース資産
自己所有の固定資産に適用する減価償却方法と同一の方法による。
- 4 引当金の計上方法
 - (1) 退職給付引当金
職員の退職手当の支給に備えるため、兵庫県市町村職員退職手当組合に加入し、当該組合に掛金を拠出している。
なお、当該組合における積立金相当額が、当年度末における退職手当の要支給額を上回っているため、退職給付引当金は計上していない。
 - (2) 賞与等引当金
職員の期末・勤勉手当の支給及びそれらの法定福利費の支出に備えるため、当年度末における支給見込額等に基づき、当年度の負担に属する額(12月から3月までの4か月分)を計上している。
 - (3) 貸倒引当金
債権の不納欠損による損失に備えるため、貸倒実績率による回収不能見込額を計上している。
- 5 消費税等の会計処理
消費税及び地方消費税の会計処理は、税抜方式によっている。

II 貸借対照表等に関する注記

- 1 引当金の取崩し
 - (1) 賞与等引当金の取崩し
当該事業年度において、期末・勤勉手当の支給及びそれらの法定福利費の支出のため、賞与等引当金 18,106千円を取崩した。
 - (2) 未収金貸倒引当金の取崩し
当該事業年度において、債権の不納欠損による損失のため、未収金貸倒引当金 492千円を取崩した。

古紙再生紙を使用しています。