

報告事項

報告事項-1	担い手共創プロジェクトの進捗について		
事業者名	三田市		
担当者	伊藤	添付資料	有

<概要>

令和6年7月に三田市と神姫バス（株）は公共交通の担い手確保に向け、担い手共創プロジェクトを開始した。本プロジェクトでは、交通分野以外の多様な分野で活動する団体が参画する新しい仕組みを構築し、地域ぐるみの協力体制を構築しながら事業を推進している。現在では、プロジェクトに2団体参画している。

1. 兵庫ブルーサンダーズ（参画団体）

【結果】運転士1名誕生（令和7年6月三田市交通大使に任命）

三田市交通大使任命式



所 属：神姫バス（バス運転士）
 兵庫ブルーサンダーズ（マネージャー）
 氏 名：北川 翔太郎 氏（30）
 ※神姫バス支援制度により大型2種免許取得

2. 兵庫県立有馬高等学校（参画団体）

【結果】有馬高校の授業【産業社会と人間：プロフェッショナル in 有馬～働くことについて考える～】において、神姫バス運転士が登壇し、バス運転士の魅力発信及び公共交通の理解促進のため、説明を行った。



公共交通の担い手確保に関する連携協定（担い手共創プロジェクト）

協定

公共交通は日常の暮らしや産業等のまちを支える重要な社会インフラです。

一方で、働き方の変化等により、運転手を中心に公共交通の担い手が不足しており、持続可能な公共交通ネットワークの構築を図るうえで、担い手の確保は喫緊の課題となっています。

これまで公共交通事業者が実施してきた担い手確保に対する取組だけではなく、協定では交通分野の垣根を越えた多様な団体と共創することにより、担い手不足の解消を図ります。

行政
【三田市】

公共交通
【神姫バス】

参画団体（参画意向を表明した団体）

スポーツ
【兵庫ブルーサンダーズ】

・運転手を希望する球団選手等の情報提供

他分野

教育

【兵庫県立有馬高等学校】

・職業を紹介する機会の提供

多様な分野
【参画団体募集中】

担い手共創プロジェクトで誕生した公共交通の担い手を「**三田市交通大使**」として任命します。
大使は市と一緒に公共交通をPRしてもらい、公共交通に対する理解醸成とともに、本プロジェクトの認知度の拡大を図ります。



報告事項-2	本庄地区及び広野地区北部における乗合タクシー実証実験結果について																																
事業者名	三田市																																
担当者	池本	添付資料	有																														
<p><概要></p> <p>令和7年7月に行った乗合タクシー導入に係る実証実験の結果について報告する。</p> <p>【背景】</p> <p>令和7年4月より路線バスが休止した広野地区内及び令和8年4月より休止予定である本庄地区内において、代替交通として乗合タクシーの導入を検討している。</p> <p><実施内容></p> <p>交通空白解消のため、鉄道への接続に加えて地区内の病院やウッディタウンの生活利便施設へのアクセスも可能にすることで、生活交通手段として持続的な交通手段とすることを目的にタクシー事業者と協力し、表1に示す運行条件にて実証実験を行った。</p> <p>合わせて、利用登録者へのアンケート調査を行った。</p> <p style="text-align: center;">表1 乗合タクシー運行条件（7月実証実験）</p> <table border="1"> <thead> <tr> <th>No</th> <th>項目</th> <th>内容</th> </tr> </thead> <tbody> <tr> <td>1</td> <td>利用対象者</td> <td>本庄地区：地区全域の住民及び家族等関係者 広野地区：地区北部（8自治会）の住民及び家族等関係者 ※対象者により事前に利用登録</td> </tr> <tr> <td>2</td> <td>運行事業者</td> <td>日本交通株式会社 ※運行主体、運行管理者、整備管理者、事故対応の責任者 ※道路運送法第21条に基づく一般乗用旅客自動車運送事業の乗合旅客運送</td> </tr> <tr> <td>3</td> <td>運行方式</td> <td>乗降固定型デマンド交通（乗降ポイントは別紙参照）</td> </tr> <tr> <td>4</td> <td>運行日</td> <td>令和7年7月1日（火）～31日（木）の平日（月～金曜日）</td> </tr> <tr> <td>5</td> <td>運行時間</td> <td>7時～18時、内12時～13時は運休</td> </tr> <tr> <td>6</td> <td>運賃</td> <td>大人500円/回 小人・障害者等250円/回 幼児無料 ※注</td> </tr> <tr> <td>7</td> <td>運行台数</td> <td>セダン型車両 午前2台、午後1台（乗車定員：4名/台）</td> </tr> <tr> <td>8</td> <td>乗降箇所・目的地</td> <td>乗降箇所：対象2地区内の代表地点 目的地：相野駅、広野駅、新三田駅及び南ウッディタウン駅 三田市民病院、地区内医院、ウッディタウン内施設等 ※目的地間での移動は不可</td> </tr> <tr> <td>9</td> <td>予約方法</td> <td>予約システム「チョイソコ」を活用し、予約受付及び配車を実施 予約方法：電話、インターネット（アプリ）での予約 受付時間：電話は平日9時～17時、インターネットは24時間対応 予約時間：予約利用希望の1週間前から2時間前まで</td> </tr> </tbody> </table> <p>※注 大人 18歳以上、小人 6歳以上18歳未満、幼児 6歳未満（4月1日時点の年齢）</p>				No	項目	内容	1	利用対象者	本庄地区：地区全域の住民及び家族等関係者 広野地区：地区北部（8自治会）の住民及び家族等関係者 ※対象者により事前に利用登録	2	運行事業者	日本交通株式会社 ※運行主体、運行管理者、整備管理者、事故対応の責任者 ※道路運送法第21条に基づく一般乗用旅客自動車運送事業の乗合旅客運送	3	運行方式	乗降固定型デマンド交通（乗降ポイントは別紙参照）	4	運行日	令和7年7月1日（火）～31日（木）の平日（月～金曜日）	5	運行時間	7時～18時、内12時～13時は運休	6	運賃	大人500円/回 小人・障害者等250円/回 幼児無料 ※注	7	運行台数	セダン型車両 午前2台、午後1台（乗車定員：4名/台）	8	乗降箇所・目的地	乗降箇所：対象2地区内の代表地点 目的地：相野駅、広野駅、新三田駅及び南ウッディタウン駅 三田市民病院、地区内医院、ウッディタウン内施設等 ※目的地間での移動は不可	9	予約方法	予約システム「チョイソコ」を活用し、予約受付及び配車を実施 予約方法：電話、インターネット（アプリ）での予約 受付時間：電話は平日9時～17時、インターネットは24時間対応 予約時間：予約利用希望の1週間前から2時間前まで
No	項目	内容																															
1	利用対象者	本庄地区：地区全域の住民及び家族等関係者 広野地区：地区北部（8自治会）の住民及び家族等関係者 ※対象者により事前に利用登録																															
2	運行事業者	日本交通株式会社 ※運行主体、運行管理者、整備管理者、事故対応の責任者 ※道路運送法第21条に基づく一般乗用旅客自動車運送事業の乗合旅客運送																															
3	運行方式	乗降固定型デマンド交通（乗降ポイントは別紙参照）																															
4	運行日	令和7年7月1日（火）～31日（木）の平日（月～金曜日）																															
5	運行時間	7時～18時、内12時～13時は運休																															
6	運賃	大人500円/回 小人・障害者等250円/回 幼児無料 ※注																															
7	運行台数	セダン型車両 午前2台、午後1台（乗車定員：4名/台）																															
8	乗降箇所・目的地	乗降箇所：対象2地区内の代表地点 目的地：相野駅、広野駅、新三田駅及び南ウッディタウン駅 三田市民病院、地区内医院、ウッディタウン内施設等 ※目的地間での移動は不可																															
9	予約方法	予約システム「チョイソコ」を活用し、予約受付及び配車を実施 予約方法：電話、インターネット（アプリ）での予約 受付時間：電話は平日9時～17時、インターネットは24時間対応 予約時間：予約利用希望の1週間前から2時間前まで																															

<結果概要>

①利用状況

- 運行可能日数 22 日に対し、運行日数は 21 日、稼働回数 101 回であった。
- 2 台目の運行日数は 8 日、稼働回数 9 回であった。
- 登録者は 273 人、利用者は延べ 143 人となった。
- 広野地区（北部）では、同エリアで実施している自家用有償旅客運送（実験期間は運休）の利用者が乗合タクシーを利用した。

登録者（人）地区別内訳（N=273）

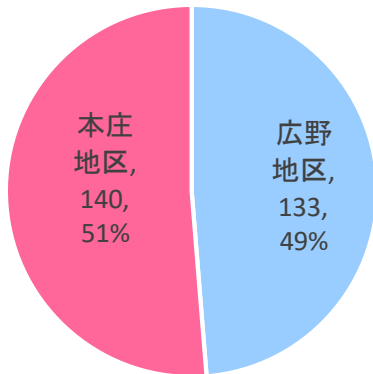

延べ利用者（人）地区別内訳（N=143）

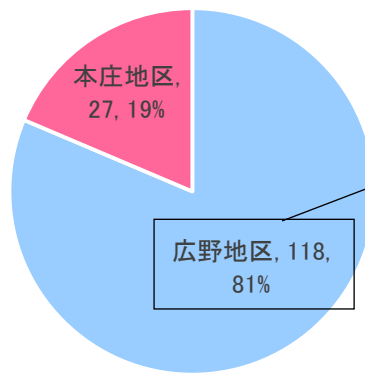

この内、
自家用有償旅客運送の
利用経験者は
延べ 116 人（98%）

- 利用は 17 人/日がピーク。午前は 8 時台の利用が多く、午後は 14 時台の利用が多い。
- 60 歳以上の高齢者が利用の多くを占める。

日別延べ利用者数（人/日）（N=143）

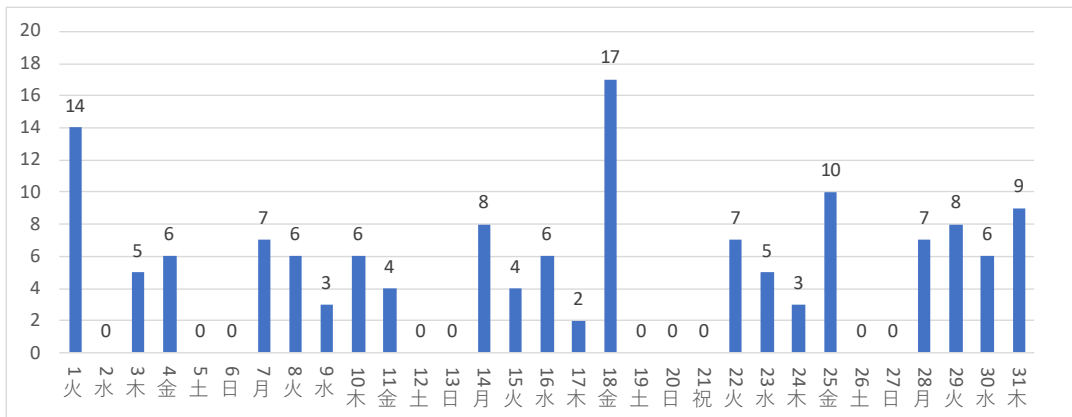

乗車時刻別延べ利用者数（人）（N=143）

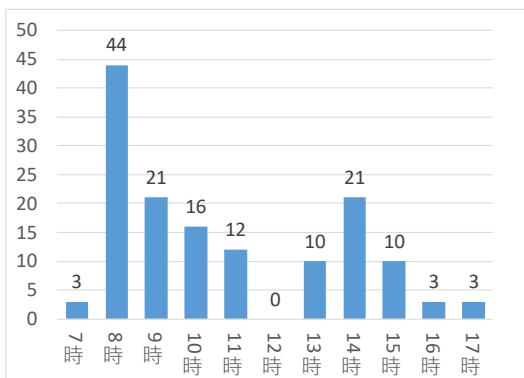

年代別利用者数（人）（N=143）

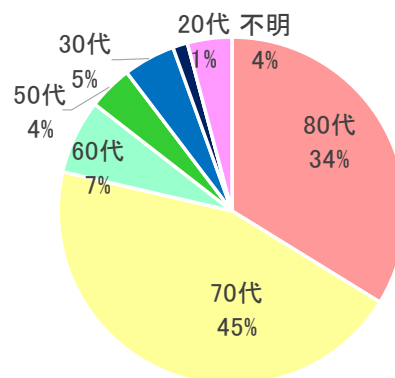

- ・前日までの予約は約 87%、当日利用は約 13%であった。
- ・コールセンターへの電話による予約が 85%、ネットでの予約が 15%と一定あった。

利用日に対する予約日数 (人) (N=143)

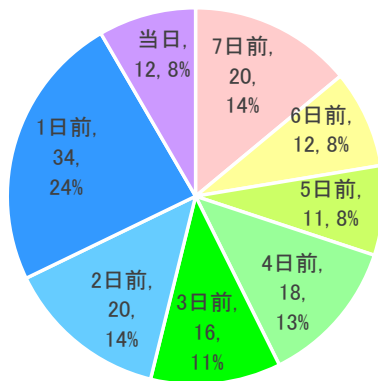

予約方法 (人) (N=143)

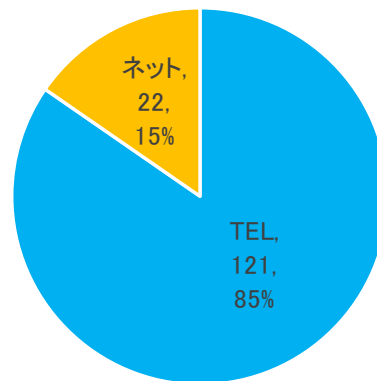

②登録者アンケート調査結果 (回答 149 件/登録者 273 件)

- ・回答者の内、乗合タクシーを利用したという回答は 25 件、未利用の回答は 113 件
- ・利用にあたり、予約方法や運行についての不満等は見られなかった。
- ・登録したが、未利用であった主な理由は、マイカー又は家族の送迎により移動できていることによる。
- ・登録は、将来の運転への不安、免許返納後の手段を考えて申込されている。

乗合タクシー利用者 (N=138)

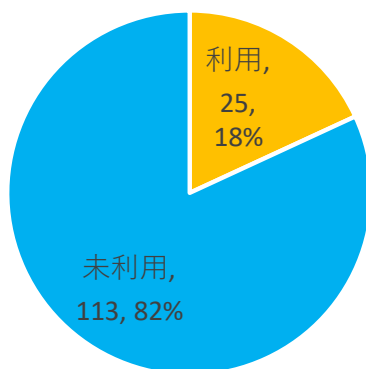

未利用であった理由 (複数回答可、N=233)

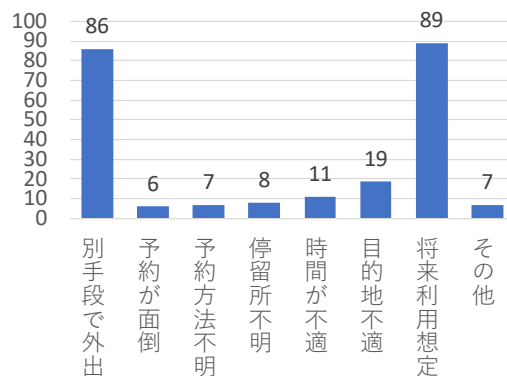

③乗合率

- ・乗合率 1.39 人/回 (全体)、最大 3 人乗車/回

④その他

- ・地域の検討会委員等による啓発活動を実施。
- ・自治会等で開催される会合等に合わせ、説明会を開催し利用促進を行った。

<今後について>

- ・結果の分析を進め、持続可能な交通に向けて、地域と議論
- ・運行条件等を見直し、11 月に再度実験を実施
- ・令和 8 年度からの本格運行について、三田市地域公共交通活性化協議会にて協議

リハビリ×自動車運転

運転寿命を延ばそう！

定員
50名
(参加費無料)

住み慣れた地域で
過ごしたい。

運転終活を始めよう

9月20日 土

講演時間 13:00 会場

(受付時間 12:30~) 三田市総合福祉保健センター

高齢ドライバーによる交通事故が増加している中、国は免許更新時に認知機能検査や適性検査を実施し、基準を満たさなかった場合は免許の取り消しや返納を求めています。このような取り組みにより、一定程度事故率の低下をもたらすと考えられますが、一方で運転は社会生活をおくる上で重要な手段の一つです。

本講演会では今一度「運転寿命の延伸」や、この先、運転が難しくなった時に備えて「運転終活」を考える場にしたいと思います。皆様のご参加を心よりお待ちしております。

13:00 開始

『加齢による脳と体の変化と自動車運転への影響』
～運転できなくなったら、どうする？～

兵庫県作業療法士会
自動車運転支援委員会委員長

ささめ さとみ
笹沼 里味氏



13:55~

『自分の脳と体を知ろう！体験会』

※いずれも台数に限りがありますのでお待たせする場合がございます。

スマホde

脳健康チェック

ご自分のスマホを使って脳の健康度を測定します。
※スマホをお持ちでない方はタブレットをお貸しします。



*「のうKNOW」は疾患の予防や診断ではなく健康意識の向上を目的としています。

・ベジチェック®

株式会社カゴメが開発した手のひらをセンサーに約30秒あてるだけで、簡単に推定野菜摂取量が見える化できる機器です。



・血管年齢測定

センサーに指をのせるだけで約20秒で測定できます。「血管年齢」および点数で結果を表示します。



・自律神経チェック

指にセンサーを挟むだけ！ストレス度・自律神経活性度を測定します。



協力：明治安田生命保険相互会社 北神戸営業所

作業療法士による測定

血圧・握力・バランス能力等を測定します。



シニアカー&電動自転車
試乗体験会

免許返納後の新たな選択肢としてシニアカー、電動自転車が注目されています。この機会に是非試乗しませんか。



協力：イン・ザ・ルーム三田店

15:10~

『安全運転のための脳と体の体操』

兵庫県作業療法士会
自動車運転支援委員会副委員長

たうち ゆうた
田内 悠太氏



16:00 閉会

【 FAX申込書 】

令和7年度 知る・見る・聞く認知症講演会

運転寿命を延ばそう！運転終活を始めよう

開催日時：令和7年9月20日(土)

申込期間：令和7年8月1日(金)～9月10日(水)

※申込期限までに定員に達した場合はご了承ください。

対 象：40歳以上の市内在住・在勤の方

参加者代表者名	
(歳)	
参加者代表連絡先	
TEL	
お住まいの地区	
三田・三輪・広野・小野・高平・藍・本庄・フラワータウン ウディタウン・カルチャータウン	
ふりがな 氏名	お住まいの地区（代表者と同じ場合、記入不要）
(歳)	
(歳)	
(歳)	

〈会場案内〉



地域包括支援センターでは、高齢者の方に関する様々なご相談に応じています。各地域の支援センターにお気軽にご相談ください。



【共催】三田市地域包括支援センター（一社）兵庫県作業療法士会自動車運転支援委員会

【協力】明治安田生命保険相互会社 北神戸営業所 イン・ザ・ルーム三田店 申込フォームはこちら

WEBフォームまたはFAXにてお申込みください。

お問合せ 079-559-5941 三田市地域包括支援センター

FAX送信先：079-559-5707(三田市地域包括支援センター)

※当事業は三田市より受託し、社会福祉法人 三田市社会福祉協議会が実施しています。



三田市内唯一の銭湯「しんち湯」とのコラボイベント！
不要となったバス停留所の標柱を
銭湯の薪として活用します！

～2025年8月3日（日）15:30～開催～

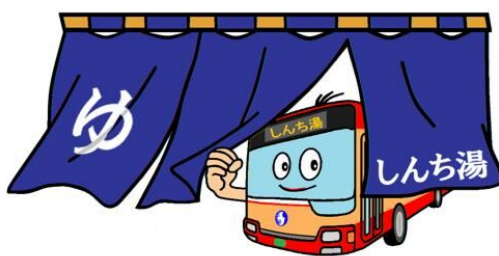

神姫バス株式会社(代表取締役社長：長尾真、本社：兵庫県姫路市、以下「神姫バス」)は、開業して92年の歴史を持つ三田市内唯一の銭湯「しんち湯（三田市三田町3-5）」とコラボして、不要になったバス停留所の標柱が銭湯の薪として生まれ変わるイベントを開催します。

神姫バスでは、本年3月末で三田市内3路線（上青野線、藍本線、神戸線）を休止したことに伴い、バス停留所の標柱を撤去しました。この標柱を処分する方法としては焼却しかなく、何らかの活用方法を検討した結果、三田市内で営業している「しんち湯」に湯沸用の薪として活用してもらうことが決まり、標柱を提供する運びとなりました。

標柱を薪として活用するイベントは以下のとおりですので、ぜひ皆さまも「しんち湯」に足をお運びください。

【イベント概要】

- ・日 時…2025年8月3日（日）15:30～21:30
→路線“バス(BUS)”と、お風呂の“バス(BATH)”をかけて、8月3日（日）に開催。
- ・場 所…しんち湯（住所：三田市三田町3-5 TEL079-562-2516）
- ・内 容…神姫バスで不要となったバス停留所の木製標柱（約30本）を湯沸用の薪として活用。
営業を開始する15:30より標柱の薪を使ったお湯をお楽しみいただけます。
（標柱の薪が無くなり次第、通常の薪を使用します。）
- ・特 典…先着50名様にコラボイベントのオリジナルタオルを無料配布します。
（標柱の処分が不要になったことで、タオル製作費用は神姫バスにて負担します。）
- ・その他…イベント開催日にその他のコラボイベントを開催予定です。
（決定次第、神姫バス公式SNS「X」にて配信します。）

【お問い合わせ】

- ・神姫バス 三田営業所 TEL079-565-5711

以上

【本件に関するお問い合わせ先】

神姫バス株式会社 総務部広報IR課 担当：小森
TEL：079-223-1245 FAX：079-223-2122 e-mail:ir@shinkibus.co.jp
神姫バス公式 URL <https://www.shinkibus.co.jp/>

三田エリアで初実施！

「三田まつり」には、ゆかたでお越してください！
三田市内発着の路線バスが半額に！！

～2025年8月2日（土）「三田まつり」に合わせて実施～



神姫バス株式会社(代表取締役社長：長尾真、本社：兵庫県姫路市、以下「神姫バス」)は、三田市内で開催される「三田まつり」当日に、浴衣を着用されているお客様を対象として下記の鉄道駅を発着する路線バスが半額でご利用いただけますので、お知らせします。

神姫バスでは例年、姫路市で行われている「ゆかた祭り」にて同様の取り組みを行っていますが、三田エリアでは初めての実施となります。

気軽に路線バスに乗って「三田まつり」をお楽しみいただければと思いますので、皆さまのご利用を心よりお待ちしております。

【半額運賃の概要について】

実施期間	2025年8月2日（土）終日
適用路線	三田駅、新三田駅、相野駅を発着する全路線 ・適用路線であれば、上記の3駅での乗車または降車の必要はございません。 ・【特急】三田駅～イオン～三宮線もご利用可能です。 ※相野駅発着のウイング神姫路線は 対象外 となります。
運賃割引額	普通運賃の半額(10円未満の端数は10円単位に四捨五入) ※小児、身体障害者等の割引運賃も半額となります。
適用条件	ゆかた(浴衣、着物、甚平、作務衣など)を着用し、バス運賃を現金でお支払いのお客様【以下の場合 対象外 となります】 ・当社ICカード(NicoPa)を含む交通系ICカードでお支払いの場合 ・ゆかたを着用したお客様に同行するお客様

【お問い合わせ】

神姫バス三田営業所 TEL 079-565-5711

以上

【本件に関するお問い合わせ先】

神姫バス株式会社 総務部広報IR課 担当：小森・伊藤
TEL：079-223-1245 FAX：079-223-2122 e-mail:ir@shinkibus.co.jp
神姫バス公式 URL <https://www.shinkibus.co.jp/>