

1. 地図を見る

(1) コンテンツを選択
 ご覧になりたい地図の名前のアイコンをクリック(タップ)します。



(2) 利用条件に同意
 利用条件を確認し、「同意する」をクリック(タップ)します。



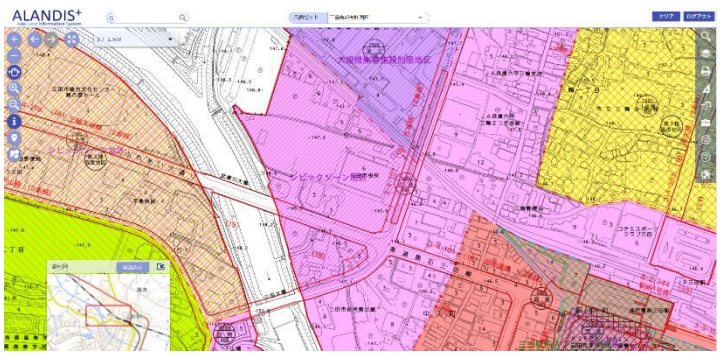

(3) 地図操作
 ●マウス操作の場合
 ドラッグにより地図移動、ホイールの回転により拡大・縮小できます。
 ●タッチパネル操作の場合
 スワイプにより地図移動、ピンチアウト・ピンチインにより拡大・縮小できます。



2. 場所を探す(GoogleMaps 検索)

<p>(1) 場所を探す 場所または住所を入力し、🔍 をクリック(タップ)します。</p>	 
<p>(2) 検索結果の表示 検索した場所を表示します。 右画面には、GoogleMaps の画面が表示されます。</p> <p>※自動的に 2 画面表示の状態となります。 2 画面表示の操作については、以下の項をご参照ください。</p> <p>5.その他 (2)2 画面表示 (3)2 画面表示を終了する</p>	

3. 場所を探す(目標検索・街区検索・地番検索)

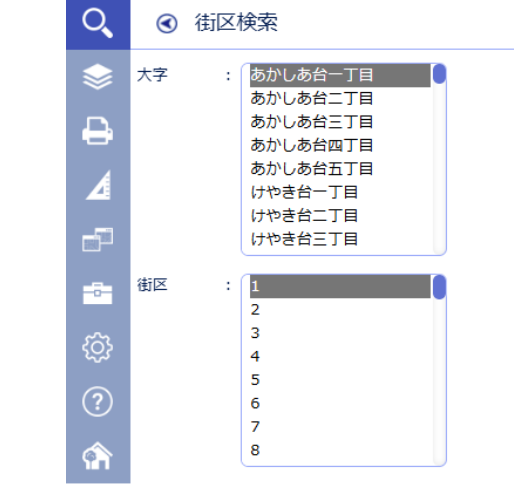
<p>(1) 場所を探す</p> <p> アイコンをクリック(タップ)します。</p>																						
<p>(2) 目標物検索</p> <p>目標物検索をクリック(タップ)します。</p> <p>目標物を入力し、検索をクリック(タップ)します。</p>	 <table border="1" data-bbox="954 846 1442 1086"> <thead> <tr> <th>分類</th> <th>目標物名</th> <th>目標物かな</th> </tr> </thead> <tbody> <tr><td></td><td>三田市役所本庁舎</td><td></td></tr> <tr><td></td><td>三田市役所南分館</td><td></td></tr> <tr><td></td><td>三田市役所西庁舎</td><td></td></tr> <tr><td></td><td>三田市役所西2号庁舎</td><td></td></tr> <tr><td></td><td>三田市役所西3号庁舎</td><td></td></tr> <tr><td></td><td>三田市役所北庁舎</td><td></td></tr> </tbody> </table>	分類	目標物名	目標物かな		三田市役所本庁舎			三田市役所南分館			三田市役所西庁舎			三田市役所西2号庁舎			三田市役所西3号庁舎			三田市役所北庁舎	
分類	目標物名	目標物かな																				
	三田市役所本庁舎																					
	三田市役所南分館																					
	三田市役所西庁舎																					
	三田市役所西2号庁舎																					
	三田市役所西3号庁舎																					
	三田市役所北庁舎																					
<p>(3) 街区検索</p> <p>街区検索をクリック(タップ)します。</p> <p>大字、街区、選択します。</p> <p>「検索」をクリック(タップ)すると、地図がその場所にジャンプします。</p>																						

(4) 地番で検索

地番検索をクリック(タップ)します。

大字、本番、枝番を選択します。

「検索」をクリック(タップ)すると、地図がその場所にジャンプします。



4. 参考図を印刷する

(1) 出力する参考図の選択

 アイコンをクリック(タップ)し、リストから出力する参考図を選択します。

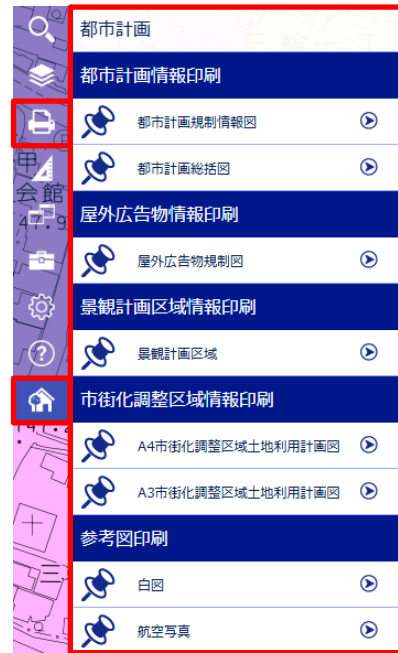

(2) 照会する位置の選択

照会する位置をクリックします。クリック(タップ)した地点の情報が右側に表示されます。出力する場合は右下の「出力」をクリックします。

照会するポイントをクリックします。



(3) PDF の表示

ポップアップが表示されるので、ファイルを開くか保存します。PDF ファイルを開き、印刷します。

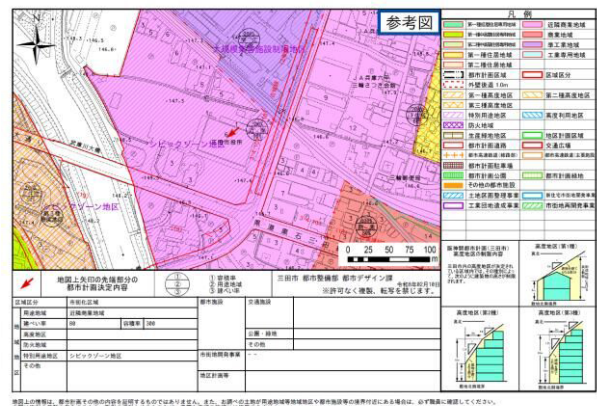

5. その他

(1) 印刷



アイコンをクリック(タップ)します。

「詳細印刷」をクリック(タップ)します。

「出力」をクリック(タップ)すると、黄色枠の範囲をPDFで出力します。

※プレビュー画面で位置や縮尺を変更できます。



(2) 2画面表示



アイコンをクリック(タップ)します。

右画面に表示したい地図を選択します。

「2画面表示 ON」にチェックを入れます。

サイドパネル上部の「連動ON」にチェックを入れると左右の地図が連動し、片方の地図をパンや拡大・縮小するともう片方も同じ位置や縮尺になります。

チェックを外すと、それぞれ独立した位置を表示します。

(既定ではチェックが入っています。)

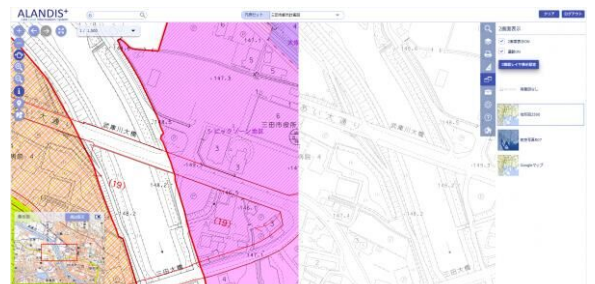

(3) 2画面表示を終了する

「2画面表示 ON」のチェックを外します。

