

Pick Up Event

**多** 【11/19 「すくすく子育て相談」】  
10時30分～11時30分 看護師に  
発熱時のホームケアについて相談！  
子どもを遊ばせながら、専門家（月  
替わり）からお話を聞きます。※前  
日電話予約。  
[今後の予定] 2/10 助産師：卒乳・  
断乳の方法とコツ



申し込みが必要なイベント(11月)

- み** 【11/18 あいあい講座】茶道体験 時間：① 10時～11時30分  
② 13時30分～15時 場所：松聖庵 参加費：300円 申：11月  
4日必着で、みな・とっちひろば
- 駅** 【11/25 親子であそぼう！1歳児】時間：11時～11時45分 対象：  
1歳児と保護者 申：11月14日必着で、駅前子育て交流ひろば

申し込みが必要なイベント(12月)

- 駅** 【12/2 クリスマスパステルアート】時間：10時30分～11時  
30分 対象：就学前児の保護者（一時保育：4カ月～就学前児4人）  
材料費：500円 申：11月16日必着で、駅前子育て交流ひろば
- み** 【12/10 子育て応援団】クリスマス会 時間：10時～11時30  
分 場所：ウディタウン市民センター 申：11月24日必着で、  
みな・とっちひろば
- 多** 【12/11 クリスマスコンサート】時間：10時45分～  
11時30分 場所：ウディタウン市民センター 申：  
11月9日までに、右記申し込みフォーム



しんぐうすすむ 絵本の世界  
三田の子どもたちへ

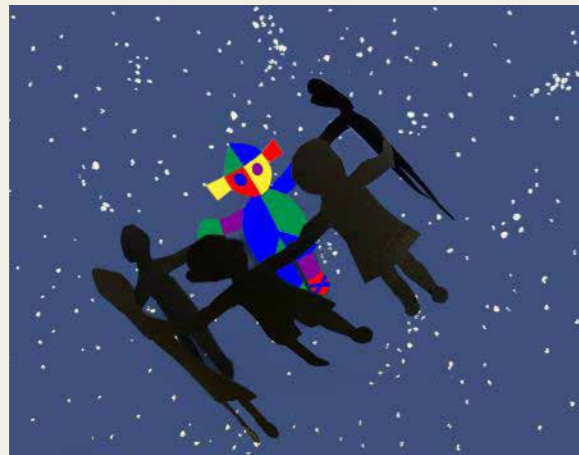

ソラと仲良し友だちは、  
学校帰りには必ず水車小屋  
に直行するようになった。  
もちろんサンダリーノと遊  
ぶためだ。みんなサンダリー  
ノが大好きだし、サンダリー  
ノも「人間の子どもって素  
晴らしい！」と気に入って  
いる。

サンダリーノ  
— 星空 —

中でもみんなが一番楽し  
みにしていることは、サン  
ダリーノの超能力で、いっ  
しょに空を飛ぶことだ。そ  
れぞれが、家族が寝静まっ  
た深夜そと家を抜け出し、  
水車小屋の前に集まる。月  
明かりのもと、ギィギィ  
サンダリーノだけがぼうと  
カラフルに光っている。  
黙って手と手をつないで輪  
になって、そとははずむよう  
に地面をける。  
そしてゆっくり昇ってい  
く。月の光でわずかに銀色  
にみえた川の流れるも、村や  
森も、すっぽり闇の中に消  
えていく。見上げると満天  
の星空、すい込まれるよう  
にぐんぐん昇っていくと、  
子どもたちは、宇宙の一部  
になったような気がする。

月	火	水	木	金	土	日
1 <b>駒</b> 皆で仲良く遊ぼう <b>み</b>	2 <b>多</b> <b>駅</b> おはなしであそぼう <b>駒</b> 色いろ遊び <b>み</b>	3 <b>駅</b>	4 <b>多</b> <b>駅</b> 保健師子育て相談 (14:00-16:00) <b>み</b>	5 <b>多</b> <b>駒</b> 短大生とあそぼう <b>み</b>	6 <b>多</b>	7 <b>多</b> おさんぽそとはく (10:00-11:00) <b>駅</b>
8 <b>駒</b> ママ友くらぶ (午前) 手遊び・体操など <b>み</b>	9 <b>多</b> 絵本読み聞かせ (11:00-11:30) <b>駅</b> 身長体重測定日 (10:00-17:00) 子育てアドバイザー 相談(14:00-16:00) <b>駒</b> ボールで遊ぼう <b>み</b>	10 <b>多</b> おさんぽふらっと (10:00-11:00) <b>駒</b> おでかけふらっと (10:00-11:30) <b>駅</b> 身長体重測定日 (10:00-17:00) <b>み</b>	11 <b>駒</b> 身長体重測定日 (10:00-17:00) <b>み</b>	12 <b>多</b> 0歳のひろば (10:00-11:30) <b>駒</b> 秋のリース作り <b>み</b> 子育て応援団 (10:00-11:30) <b>み</b>	13 <b>み</b>	14 <b>多</b> おでかけふらっと (10:00-11:30) <b>駒</b> 身長体重測定日 (10:00-17:00) <b>み</b>
15 <b>駒</b> つくってあそぼう <b>み</b>	16 <b>多</b> 1歳のひろば (10:00-11:30) <b>駒</b> リズム遊び <b>み</b>	17 <b>多</b> おさんぽふらっと (10:00-11:00) <b>駒</b> 絵本読み聞かせ (11:00-11:30) <b>駅</b> ミルサボひろば (10:00-12:00) <b>み</b>	18 <b>多</b> おでかけふらっと (10:00-11:30) <b>駒</b> マタニティDay (13:00-13:30) <b>駒</b> 助産師子育て相談 (13:30-15:00) <b>み</b> あいあい講座 (10:00-11:30) (13:30-15:00) <b>み</b>	19 <b>多</b> 発熱時のホーム ケア(看護師) (10:30-11:30) <b>駒</b> 手遊び体操など <b>み</b>	20 <b>み</b>	21 <b>駒</b> 子育てメッセ <b>み</b>
22 <b>駒</b> おはなしをき こう <b>み</b>	23 <b>駒</b> 絵本読み聞かせ (11:00-11:30) <b>駒</b> 管理栄養士子育て 相談 (14:00-16:00) <b>み</b>	24 <b>多</b> おさんぽふらっと (10:00-11:00) <b>駒</b> <b>み</b>	25 <b>多</b> 2歳からのひろば (10:00-11:30) <b>駒</b> 親子であそぼう！ 1歳児 (11:00-11:45) <b>駒</b> おはなし会 (11:30-11:50) <b>み</b>	26 <b>多</b> おもちゃのひろば (10:00-11:30) <b>駒</b> 製作遊び <b>み</b>	27 <b>多</b> おでかけふらっと (10:00-11:30) <b>駒</b>	28 <b>駒</b>
29 <b>駒</b> 手遊び・体操など <b>み</b>	30 <b>駒</b> ふれあい遊び <b>み</b>	<b>多</b> 市内の4つの子育て交流ひ ろばでは、イベントがない 日も自由あそびや子育て相 談などができます。各ひろ ばのアイコン記載日は開館 日です。 <b>駒</b> <b>み</b>		<b>多</b> 11月8日～12月13日の休館期 間中、多世代交流館シニア・ユース ひろば多目的フロアで、「絵本読み聞かせ」 「0歳のひろば」「1歳のひろば」「発熱時 のホームケア」「2歳からのひろば」「お もちゃのひろば」を開催します。 <b>駒</b> <b>み</b>		

新型コロナウイルス感染症対策の観点から開催日・利用時間・人数などの  
利用制限を設けています。詳細は下記2次元コードから、各ひろばのHP  
をご確認ください。※予約が必要な場合もあります。

**申** =申し込みが必要なイベント  
(29頁に詳細記載がないも  
のは電話予約)

**多** 多世代交流館  
子育て交流ひろば

② 9:30-17:30  
〒669-1546 弥生が丘 1-1-2 2F  
TEL 562-8421  
FAX 562-8422  
メール tsedai\_u@  
city.sanda.lg.jp



**駒** 駅前子育て交流ひろば

② 10:00-17:30  
〒669-1528 駅前町 2-1 6F  
TEL 556-5230  
FAX 556-5231  
メール ekimaekosod  
ate@solid.ocn.ne.jp



**駒** 駒ヶ谷運動公園  
子育て交流ひろば

② 9:30-11:30/13:30-15:00  
※予約不可  
(問い合わせはすくす  
く子育て課)  
TEL 559-5079  
FAX 563-3611



**み** 地域子育て支援センター  
(みな・とっちひろば)

② 10:00-12:00/13:30-15:30  
〒669-1342 四ツ辻 1430  
TEL 560-7109  
FAX 560-7204  
メール hiroba@live.  
minatogawa.ac.jp

