

未来につなぐ三田の文化芸術アンケート調査

団体アンケートへのご協力をお願い

三田市では、市民の皆様と一体となって市の文化力向上を目指し、三田ならではの文化芸術を未来へつなぐ「(仮称)三田市文化芸術振興ビジョン」を令和2年度に策定する予定です。そのため市民の皆様の文化活動の取り組みや鑑賞などの実態を把握し、今後の文化施策に役立てるためのアンケート調査を実施します。

このアンケートは、市内で文化活動に取り組んでいただいている約200団体の代表者の皆様を対象に、ご協力をお願いしています。

ご多用の折まことに恐れ入りますが、団体としての観点からご回答いただき、令和2年2月29日(土)までに、同封の返信用封筒(切手不要)に入れてご投函をお願いします。

なお、アンケート対象団体名や住所等は一切公表しません。また、ご回答はすべて統計処理し、調査目的にのみ活用します。アンケート結果は、後日三田市ホームページ等で公開する予定です。ご協力よろしく申し上げます。

令和2年2月14日
三田市長 森 哲男

ご記入にあたってのお願い

- 1 回答は、**必ず団体の代表者様**がご回答ください。
(ご本人の記入が難しい場合は、代筆いただいても構いません)
- 2 特にことわりのない限り、すべての質問にお答えください。(自由筆記を除く)
該当者にだけお答えいただく質問は、矢印等の指示に従ってお答えください。
- 3 回答は、あてはまる項目の**番号に○**をつけてください。
「その他」を選んだ場合は、具体的な内容をご記入ください。
- 4 「**○は1つだけ**」「**○は3つまで**」など回答数を決めている設問があります。

アンケートご回答期限

令和2年 2月29日(土)までにご投函ください

同封の返信用封筒でご投函ください。切手の貼付や、記名いただく必要はありません。

< お問い合わせ先 >

三田市地域創生部市民協働室文化スポーツ課(直通) 079-559-5144

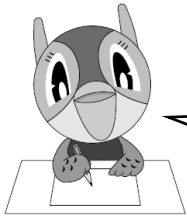

あなたの団体についてお聞きします。

問1 あなたの団体の活動分野を教えてください。 **○は1つだけ**

1. 音楽（クラシック音楽、軽音楽、邦楽など）
2. 美術（絵画、彫刻、版画、写真など）
3. 映画
4. 演劇
5. 舞踊（邦舞、洋舞、ダンスなど）
6. 文学（短歌、俳句、川柳、詩、小説など）
7. メディア芸術（映画、マンガ、アニメーションなど）
8. デザイン・造形
9. 伝統芸能（歌舞伎、能楽、神楽、民謡、詩吟など）
10. 芸能（落語、漫才など）
11. 生活文化（茶道、華道、書道など）
12. 歴史・埋蔵文化財
13. 講座、セミナー
14. その他（)

問2 あなたの団体の活動に参加（登録）している人数を教えてください。 **○は1つだけ**

- | | | |
|-----------|-----------|-----------|
| 1. 5人未満 | 2. 5～9人 | 3. 10～29人 |
| 4. 30～49人 | 5. 50～99人 | 6. 100人以上 |

問3 あなたの団体が設立されてからの活動年数を教えてください。 **○は1つだけ**

- | | | |
|-------------|-------------|------------|
| 1. 1年未満 | 2. 1年～3年未満 | 3. 3年～5年未満 |
| 4. 5年～10年未満 | 5. 10～20年未満 | 6. 20年以上 |

問4 あなたの団体の活動頻度を教えてください。 **○は1つだけ**

※オンシーズンとオフシーズンがある団体は、多いほうを回答してください。

- | | | |
|---------------|-----------|---------------|
| 1. 週3回以上 | 2. 週2回程度 | 3. 週1回程度 |
| 4. 月に2回程度（隔週） | 5. 月に1回程度 | 6. 2～3か月に1回程度 |
| 7. 半年に1回程度 | 8. 年1回程度 | 9. 数年に1回程度 |
| 10. その他（) | | |

問5 あなたの団体の主な活動場所と発表場所を教えてください。 **下記カコミに番号を1つずつ記入**

ホール	1. 三田市総合文化センター（郷の音ホール）	
市民センター	2. さんだ市民センター 4. 有馬富士共生センター 6. 広野市民センター 8. 藍市民センター 10. ウッディタウン市民センター	3. まちづくり協働センター 5. 高平ふるさと交流センター 7. ふれあいと創造の里 9. フラワータウン市民センター
公共施設	11. 総合福祉保健センター 13. 三田ふるさと学習館 15. 旧九鬼家住宅資料館	12. 三田市立図書館 14. 三田市ガラス工芸館 16. 県立人と自然の博物館
商業施設	17. イオンシネマ（映画館） 19. 三田屋本店（能舞台）	18. フローラ 88
公園・広場	20. 県立有馬富士公園	21. 三田駅前広場キッピースクエア
その他	22. その他（ ）	

主な活動場所	
--------	--

発表場所	
------	--

問6 問5で回答した施設について、選んでいる理由はどのようなことですか。主な活動場所と発表場所それぞれについてお答えください。 **上位3つを選び、下記カコミに番号を記入**

1. 施設の規模が合っているから	2. 必要な設備があるから
3. 利用価格が安いから	4. 駐車場が安い、または無料だから
5. 立地がよいから	6. 予約がしやすいから
7. 活動と開館日・時間が合っているから	8. 使い慣れているから
9. その他（ ）	

主な活動場所 に選んでいる理由				
--------------------	--	--	--	--

発表場所に 選んでいる理由				
------------------	--	--	--	--

問7 あなたの団体のおもな財源を教えてください。 **〇はいくつでも**

1. 会費収入	2. 事業収入	3. 個人・団体の寄付
4. 三田市の助成金	5. 兵庫県の助成金	6. 民間企業・団体の助成金
7. その他（ ）		

問8 あなたの団体の年間予算規模を教えてください。 **○は1つだけ**

- | | | |
|------------------|------------------|-----------------|
| 1. 1万円未満 | 2. 1万円～5万円未満 | 3. 5万円～10万円未満 |
| 4. 10万円～20万円未満 | 5. 20万円～50万円未満 | 6. 50万円～100万円未満 |
| 7. 100万円～200万円未満 | 8. 200万円～300万円未満 | 9. 300万円以上 |
| 10. その他 () | | |

問9 あなたの団体では、どのような手段で情報発信をしていますか。 **○はいくつでも**

あなたの団体がおこなう発信	1. チラシ 3. ニュースレター 5. ブログ 7. ユーチューブなどの動画サイト 9. インスタグラム 11. 記者発表 (プレスリリース)	2. ポスター 4. ホームページ 6. フェイスブック 8. ツイッター 10. LINE (ライン)
他の団体や媒体がおこなう発信	12. 地域情報誌に掲載 14. あなたの団体以外のホームページ	13. 「伸びゆく三田」に掲載 15. あなたの団体以外のブログ
それ以外	16. 特になしもししていない 17. その他 ()	

問10 あなたの団体では、発表会や報告会がありますか？ **いずれかに○**

- | | | |
|------------|--------|--------------------|
| 1. 開催している | —————▶ | 問11へ進んでください |
| 2. 開催していない | —————▶ | 問12へ進んでください |

問10で発表会や報告会を「開催している」と回答した方にお聞きします。

問11 発表会・報告会は、誰でも参加できますか。 **○は1つだけ**

- | | |
|-------------|------------------|
| 1. 部外者も参加可能 | 2. 会員・メンバーのみ参加可能 |
| 3. その他 () | |

問12 団体活動を続けていくうえで、どのような課題がありますか。 **○は3つまで**

- | | | |
|------------|--------------|-------------------|
| 1. 財源の確保 | 2. 活動人数の確保 | 3. メンバーの育成や後継者の確保 |
| 4. 情報発信 | 5. 活動の方向性の共有 | 6. 活動場所の確保 |
| 7. 役員の確保 | 8. 特になし | |
| 9. その他 () | | |

問13 あなたの団体の活動を評価するとき、重視して欲しいことはどれですか。 **○は3つまで**

- | | | |
|------------|----------------|------------|
| 1. 活動頻度 | 2. 活動人数 | 3. 活動実績・表彰 |
| 4. 持続性・継続性 | 5. 発表会や催しの参加人数 | 6. 活動の公益性 |
| 7. 情報発信 | 8. 財源の自立度 | |
| 9. その他 () | | |



三田市総合文化センター（郷の音ホール）についてお聞きします。

以下の内容をお読みになったうえで、次のページからの質問にお答えください。

【参考1】郷の音ホールの運営状況（平成30年度実績）

郷の音ホールでは、三田市文化振興基金(※)を活用し文化振興事業を年間46事業行いました。

鑑賞事業 (18事業)	<ul style="list-style-type: none"> クラシックコンサート (スーパキッズオーケストラ、中村翔太郎とN響のステキな仲間たち他4事業) ポップス(宝くじおしゃべり音楽館他2事業) 演劇、伝統文化、舞踊、映像(さとのねシネマ)、展示事業(三田市美術展)など
創造事業・周年事業 (3事業)	<ul style="list-style-type: none"> コンクール(三田ハモらっせ!ほか) 周年事業(さとのね七夕フェスティバル)など
普及・育成事業 (13事業)	<ul style="list-style-type: none"> 親子鑑賞(人形劇)、市民文化支援(三田国際ジュニア合唱祭、演劇)、アウトリーチ(学校訪問コンサート)、バックステージツアー、友の会活動など
その他 (12事業)	<ul style="list-style-type: none"> Sato-net(会報紙)発行、ホームページ運営、お花見ライブなど

【参考2】郷の音ホールの財政状況（令和元年度予算）

- 市から支出する郷の音ホールの歳入予算は、2億1,400万円。
- 一般会計からの支出は1億7,400万円で、全体の81.3%を占めています。
- 三田市文化振興基金からの支出は4,000万円で、全体の18.7%です。

郷の音ホール管理運営にかかる令和元年度予算（歳入）
2億1400万円（グラフの単位：万円）

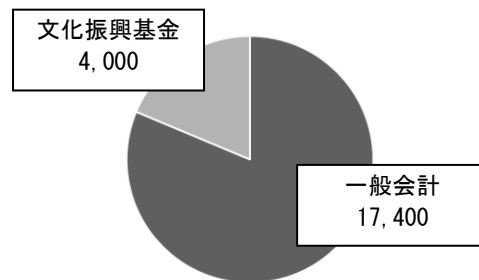

- 郷の音ホールの歳出予算は、全体で2億1,400万円。
- 指定管理料が2億730万円で、全体の96.9%を占めています。
- 大規模修繕費は470万円で、全体の2.1%です。

郷の音ホール管理運営にかかる令和元年度予算（歳出）
2億1400万円（グラフの単位：万円）

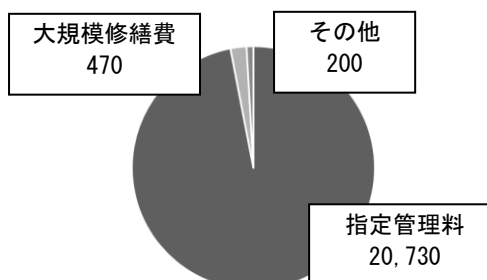

※三田市文化振興基金

市民文化振興のため市が積み立てた基金。
毎年、郷の音ホール文化振興事業に4,000万円支出している。

問 14 この数年間で、総合文化センター（以下、郷の音ホール）を利用したことはありますか。

また、その頻度はどれくらいですか。 **○は1つだけ**

1. 月に1回以上	2. 半年に1回程度	3. 1年に1回程度
4. 2～3年に1回程度	5. これまでに数回程度	6. わからない
7. 利用したことがない	▶ 問 18 へ進んでください	

問 15 郷の音ホールの利用目的は次のうちどれですか。 **○はいくつでも**

1. 公演やイベントの主催者として	2. 公演への出演者として
3. 展示会的主催者として	4. 展示物の出品者として
5. ワークショップの主催者として	6. イベントのスタッフとして
7. セミナーや講演会、シンポジウムを主催	8. 会議や打ち合わせ
9. 練習場所	10. レストランの利用
11. その他 ()	

問 16 郷の音ホールのどの部分を利用されましたか。 **○はいくつでも**

屋 内	1. 大ホール	2. 小ホール
	3. ギャラリーコーナー	4. 展示室
	5. 練習室	6. リハーサル室（アクトスクエア）
	7. 会議室	8. ワーキングブース
	9. レストラン	
屋 外	10. 駐車場	11. 駐車場以外
その他	12. その他 ()	

問 17 あなたの団体にとって、郷の音ホールはどのような場所ですか。 **○は3つまで**

1. 三田市民が文化芸術に触れられる場所
2. 伝統文化に触れられる場所
3. 三田市のイメージを発信する場所
4. 文化芸術活動に取り組んだり、発表する場所
5. 青少年の教育や育成をする場所
6. ワークショップや講座を開催する場所
7. 市民が交流する場所
8. わからない
9. 特に関係がない
10. その他 ()

問 14 で郷の音ホールを「利用したことがない」と回答した方にお聞きします。

問 18 利用したことがない理由は何ですか。 **〇はいくつでも**

- | | |
|-------------------|-----------------------|
| 1. 活動内容と施設が合わないから | 2. 活動の規模と施設の規模が合わないから |
| 3. 施設の利用料金が安いから | 4. 活動日時と開館日時が合わないから |
| 5. ほかに適当な施設があるから | 6. 施設が使いにくいから |
| 7. 文化芸術活動をしていないから | 8. 予約が取りにくいから |
| 9. その他 (|) |

問 19 その他、郷の音ホールについて自由にご意見をお聞かせください。 **自由筆記**



次世代のための文化芸術振興についてお聞きします。

問 20 これまでに、子どもを対象とした事業をおこなったことがありますか。 **〇は1つだけ**

- | | | |
|----------|--------|----------------------|
| 1. ある | —————> | 問 21 へ進んでください |
| 2. ない | —————> | 問 22 へ進んでください |
| 3. その他 (| |) |

問 20 で子どもを対象にした事業をおこなったことが「ある」と答えた団体にお聞きします。

問 21 事業の対象年齢はどれくらいですか。 **〇はいくつでも**

- | | |
|--------------------|----------------------|
| 1. 0歳～2歳 | 2. 3歳～6歳 |
| 3. 7歳～9歳 (小学校1～3年) | 4. 10歳～12歳 (小学校4～6年) |
| 5. 13歳～15歳 (中学生) | 6. 16～18歳 (高校生) |

