



近くの保育園、認定こども園に出かけよう!!

保育園・認定こども園

5月の地域子育てステーション

～在宅の子育てをしている親子と一緒に遊んだり、
気軽に子育て相談ができる場所を提供しています。～

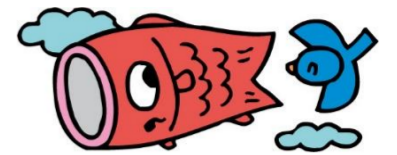

| 実施園 | 所在地 | 電話番号 | 日時 | 内容 | 申込の有無 |
|----------------|-----------------|----------------------|-------------------------|--|---|
| | | FAX番号 | | | |
| 三田こばと保育園 | 屋敷町 7-25 | 562-4059 562-4093 | 5月26日(火) 10:00～11:00 | 「腹話術サークル ニコニコ」さん | 申込要 5組程度 |
| ゆうかりフレンズ | 狭間が丘 2-20 | 562-0250 562-0349 | 5月11日(月) 10:00～11:00 | かたつむり製作 | 申込要 5組 |
| 光の子保育園 | あかしあ台 5-30-1 | 565-0052 565-2122 | 5月21日(木) 10:30～11:30 | 室内あそび わらべうたであそぼう♪ | 申込要 4組 |
| あいの保育園 | 下相野 1904 | 568-6292 568-6292 | 5月12日(火) 10:00～11:00 | スクラップブック ～写真を飾ろう～ ※保護者対象 ご参加の間お子様をお預かりします | 申込要 5組 |
| キッズポート 保育園 | すすかけ台 2-16 | 569-8653 (電話) | 5月25日(月) 10:00～11:30 | 散歩 ～春の公園で遊ぼう～ | 申込要 (2週間前9時より 電話のみ受付) 5組になり次第締切 |
| よこやま保育園 | 南が丘 2-9-5 | 553-8707 553-8708 | 5月11日(月) 9:40～10:40 | 公園で遊ぼう! | 申込要 5組程度 |
| あさひ若草 ナースリー | あかしあ台 4-14-4 | 564-5133 (電話) | 5月26日(火) 10:00～11:30 | 園見学と離乳食の試食会 | 申込要 平日(10:00～16:00) 5/1～5/8までに 電話のみ受付 3組になり次第締切 |
| さんだのもり 保育園 | 高次 1-1-4 | 562-6633 562-6639 | 5月26日(火) 10:30～11:30 | わらべうた・園庭遊び シャボン玉遊び | 申込要 4/30 10:00～ 電話のみ受付 5組程度 |
| 三田虹の子保育園 | 駅前町 3-15-102 | 556-7555 556-7556 | 5月29日(金) 10:00～11:00 | みんなで遊ぼう! | 申込要 3組程度 |
| ほしのさと こども園 | ゆりのき台 2-3-1 | 562-4152 562-4153 | 5月21日(木) 10:00～11:00 | 体操をしよう | 申込要 10組 |
| 三田保育所 | 天神2-3-3 | 564-2418 564-2438 | 5月12日(火) 10:00～11:00 | 園庭開放 | 申込要 当日2日前まで電話受付 平日(10:00～16:00) 先着8組 |

お車での来園希望・持ち物・雨天時の開催の有無などのお申し込みお問い合わせは、直接実施園へおねがいします。

【お問い合わせ】
三田市こども政策課
TEL:079-559-5079
FAX:079-563-3611